



Anwendungshandbuch

# **BMW VDA 4938 T2 - GLOBAL INVOIC Version 2.9**

Ausgangsrechnung – BMW sendet Rechnungen an Partner

auf Basis

**INVOIC**  
Rechnung

**UN D.07A S3**

Version: V2.9  
Datum: 30.06.2021  
Autor: BMW

---

---

# Inhaltsangabe

Nachrichtenstruktur.....4

Branchingdiagramm..... 9

Segmentbeschreibung.....17

---

## Änderungshistorie

Informationen zum Dokument					
Geändert für die Freigabe	Go-Live-Datum	Version	Segmente	Änderungen	Autoren
WP1 Go Live	09.01.2019	V2.6	N/A	MIG created / GoLive	BMW
Release 2	03.11.2019	V2.7	NAD BY C082.3039 GIR MOA+77	Zusätzliche BMW Company Codes Max. Wiederholung auf 5 geändert Anwendung/Bemerkung korrigiert	BMW
Release 3	30.11.2020	V2.8	NAD BY/IV C082.3039 GIR LOC+7 BGM C106.1004 RFF+IV C506.1154 <small>(SG2)</small>	Zusätzliche BMW Company Codes Zusätzliche GIR C206 Gruppe Beispiel update, C517.3224 = "O" Anwendung/Bemerkung korrigiert Anwendung/Bemerkung korrigiert	BMW
Release 3	30.06.2021	V2.9	BGM C106.1004 RFF+AGK C506.1154 RFF+IV C506.1154 <small>(SG2)</small> NAD+BY - RFF+XA	Anwendung/Bemerkung korrigiert Anwendung/Bemerkung korrigiert Anwendung/Bemerkung korrigiert Von M auf D geändert	BMW

---

## Struktur / Inhalt

Nr	Bez	St	MaxWdh	Name	Beispiel
1	UNA	R	1	Trennzeichen-Vorgabe	UNA:+. ? '
2	UNB	M	1	Nutzdaten-Kopfsegment	UNB+UNOC:3+BMWGROUPA1:ZZZ+BMWTP10019510:ZZZ+161130:1250+1000000232++ ++++1'
3	UNH	M	1	Nachrichten-Kopfsegment	UNH+1+INVOIC:D:07A:UN:GAVA23'
4	BGM	M	1	Rechnungsart und -nummer	BGM+389::272:SBI+7412B563579935+9'
5	DTM	R	1	Nachrichtendatum	DTM+137:20160420:102'
6	DTM	D	1	Liefer- / Leistungsdatum	DTM+1:20160420:102'
7	DTM	D	1	Startdatum Liefer-/Leistungshorizont	DTM+158:20160420:102'
8	DTM	D	1	Enddatum Liefer- / Leistungshorizont	DTM+159:20160421:102'
9	FTX	O	99	Gesetzlich vorgeschriebener Text - Nachrichtenart	FTX+REG+++Self-billed invoice+en'
10	FTX	R	99	Gesetzlich vorgeschriebener Text - Informationen zum Unternehmen	FTX+REG+++Vorsitzender des Aufsichtsrates?: Norbert Reithofer, Vorstand?: Harald Krüger,, Vorsitzender?: Milagros Caiña Carreiro-Andree;Klaus Fröhlich;Pieter Nota; Nicolas Peter;Peter Schwarzenbauer;Andreas Wendt;Oliver Zipse: Steuernummer?: 143/301/01130 Sitz und Registergericht?: München HRB 42243 VATID?: DE129273398 : Tel. ?: ?+49 89 382-0 Fax.?: ?+49 89 382-70-25858:www.bmwgroup.com+de'
11	FTX	O	99	Gesetzlich vorgeschriebener Text	FTX+TXD+++Reason for exemption+en'
12	FTX	D	99	Zahlungsbedingung, Text	FTX+AAB+++Payable within 30 days from date of invoice+en'
13	FTX	O	99	Allgemeine Informationen	FTX+AAI+++The contract on the part of XXX is subject+en'
	SG1	D	1	Autorisierungsnummer (UUID)	
14	RFF	M	1	Autorisierungsnummer (UUID)	RFF+ANJ:ABC123'
	SG1	R	1	Interne Belegnummer von BMW (Registriernummer)	
15	RFF	M	1	Interne Belegnummer von BMW (Registriernummer)	RFF+AGK:111222'
	SG1	O	1	Vorangegangene Rechnungsbelege	
16	RFF	M	1	Vorangegangene Rechnungsbelege	RFF+IV:F336N66'
	SG1	O	1	Zahlungsreferenz	
17	RFF	M	1	Zahlungsreferenz	RFF+PQ:123ABC'
	SG1	O	1	Kumulierungsnummer von BMW	
18	RFF	M	1	Kumulierungsnummer von BMW	RFF+AST:12345'
	SG2	R	1	Käufer	
19	NAD	M	1	Name und Adresse des Käufers	NAD+BY+A1::91++Bayerische Motoren Werke AG+Am Juliusturm 14-38+Berlin+ +13599+DE'
	SG3	D	1	Handelsregisternummer und -ort	
20	RFF	M	1	Handelsregisternummer und -ort	RFF+XA:HRB 42243 München'
	SG3	D	1	Umsatzsteuernummer des Käufers	
21	RFF	M	1	Umsatzsteuernummer des Käufers	RFF+VA:DE129273398'
	SG3	D	1	Steuernummer des Käufers	
22	RFF	M	1	Steuernummer des Käufers	RFF+FC:129273000'
	SG3	D	1	Interne Kontonummer	
23	RFF	M	1	Interne Kontonummer	RFF+ADE:123456'

Bez = Objekt-Bezeichner, Nr = Laufende Segmentnummer im Guide, MaxWdh = Maximale Wiederholung der Segmente/Gruppen  
St = Status, M=Muss, C=Kann, R=Gefordert, O=Optional, D=Abhängig, A=Empfohlen, N=Nicht benutzt

	<b>SG5</b>	O	1	Informationskontakt	
24	<b>CTA</b>	M	1	Ansprechpartner	CTA+IC+ABC123:Klaus Meier'
25	<b>COM</b>	O	3	Kommunikationsverbindung	COM+?+49 (123) 456789-0:TE'
	<b>SG5</b>	O	1	Reklamationskontakt	
26	<b>CTA</b>	M	1	Ansprechpartner	CTA+QA+DEPART1:Klaus Klaus'
27	<b>COM</b>	O	3	Kommunikationsverbindung	COM+?+49 456789123:TE'
	<b>SG2</b>	O	1	Abweichender Rechnungsempfänger	
28	<b>NAD</b>	M	1	Name und Adresse des abweichenden Rechnungsempfängers	NAD+IV+A1::92++InvoiceeTradeParty+Am Juliusturm 14-38+Berlin++13599+DE'
	<b>SG2</b>	O	1	Abweichender Rechnungssteller	
29	<b>NAD</b>	M	1	Name und Adresse des abweichender Rechnungsstellers	NAD+II+31084916::92++InvoiceIssuerTradeParty+Am Juliusturm 14-38+Berlin++13599+DE'
	<b>SG2</b>	O	1	Warenempfänger	
30	<b>NAD</b>	M	1	Warenempfänger	NAD+ST+A1::92++Zentrale, Werke und Sparten+Nonnendammallee 101+Berlin++13629+DE'
	<b>SG5</b>	O	1	Anlieferkontakt des Warenempfängers	
31	<b>CTA</b>	M	1	Anlieferkontakt des Warenempfängers	CTA+DL+Number:Materials department'
33	<b>COM</b>	O	1	Kommunikationsverbindung	COM+ShipToTradeParty@mail.com:EM'
	<b>SG2</b>	R	1	Verkäufer	
33	<b>NAD</b>	M	1	Name und Adresse des Verkäufers	NAD+SE+31084916::92++Lieferant GmbH+Nonnendammallee 101+Berlin++13629+DE'
	<b>SG3</b>	O	1	Umsatzsteuernummer des Verkäufers	
34	<b>RFF</b>	M	1	Umsatzsteuernummer des Verkäufers	RFF+VA:DE129000202'
	<b>SG3</b>	O	1	Handelsregisternummer des Verkäufers	
35	<b>RFF</b>	M	1	Handelsregisternummer des Verkäufers	RFF+XA:B 705904 Freiburg'
	<b>SG3</b>	O	1	Steuernummer	
36	<b>RFF</b>	M	1	Steuernummer	RFF+FC:121212121'
	<b>SG3</b>	O	1	DUNS Nummer des Verkäufers	
37	<b>RFF</b>	M	1	DUNS Nummer des Verkäufers	RFF+ANK:4000001000005'
	<b>SG5</b>	O	1	Informationskontakt	
38	<b>CTA</b>	M	1	Informationskontakt	CTA+IC+Abt-/Personal ID:Name Kontaktperson oder Abteilung'
39	<b>COM</b>	O	5	Kommunikationsverbindung	COM+?+49 (123) 2323232323:TE'
	<b>SG2</b>	O	1	Zahlungsempfänger	
40	<b>NAD</b>	M	1	Zahlungsempfänger	NAD+PE+31084916::92++PayeeTradeParty+Nonnendammallee 101+Berlin++13629+DE'
	<b>SG2</b>	O	1	Warenversender	
41	<b>NAD</b>	M	1	Warenversender	NAD+SF+22::92++ShipFrom Name+Nonnendammallee 101+Berlin++13629+DE'
	<b>SG3</b>	O	2	Referenznummer(n) des Warenversenders	
42	<b>RFF</b>	M	1	Referenznummer(n) des Warenversenders	RFF+VA:DE129000202'
	<b>SG2</b>	D	1	Steuerlicher Stellvertreter - Fiskalvertreter des Leistungserbringers / Lieferanten	
43	<b>NAD</b>	M	1	Steuerlicher Stellvertreter - Fiskalvertreter des Leistungserbringers / Lieferanten	NAD+LC+++ABC Inc.+Small lane 35:Stre of the provider / supplieret2+Newtown++WC2-5CD+GB'
	<b>SG3</b>	R	1	Umsatzsteuer-ID	
44	<b>RFF</b>	M	1	Umsatzsteuer-ID	RFF+VA:GB 77766655'
	<b>SG7</b>	R	1	Rechnungs- und Heimat- oder Zahlungswährung	

Bez = Objekt-Bezeichner, Nr = Laufende Segmentnummer im Guide, MaxWdh = Maximale Wiederholung der Segmente/Gruppen  
 St = Status, M=Muss, C=Kann, R=Gefordert, O=Optional, D=Abhängig, A=Empfohlen, N=Nicht benutzt

Nr	Bez	St	MaxWdh	Name	Beispiel
45	CUX	M	1	Währungsangaben + Heimatwährung	CUX+2:EUR:4+3:GBP:3+0.8789'
46	DTM	D	1	Datum des Umtauschkurses	DTM+134:20160420:102'
<b>SG8</b>					
47	PYT	M	1	Zahlungsbedingungen	PYT+1'
48	DTM	O	1	Fälligkeitsdatum der Zahlung	DTM+140:20140420:102'
49	FII	O	1	Bankangaben des Käufers - wird nur bei Lastschriftverfahren angegeben	FII+BI+4433221 100:Iron Parts Ltd.+76020070::17:10090000:25:131:Volksbank'
<b>SG9</b>					
50	TDT	M	1	Transportinformationen	TDT+12+123+10'
<b>SG26</b>					
51	LIN	M	1	Position und Artikelnummer	LIN+1++6081271:IN'
52	PIA	O	1	Zolltarifnummer	PIA+1+1234567890:HS'
53	IMD	R	5	Beschreibung des Artikels oder der Leistung	IMD+++::SIMOTICS SD 1LE15 IEC-LV::en'
54	QTY	R	1	Berechnete Menge	QTY+47:1:PCE'
55	QTY	O	1	Laufleistung (Kilometer)	QTY+372:35:KMT'
56	DTM	D	1	Liefer- / Leistungsdatum	DTM+1:20160420:102'
57	DTM	O	1	Datum des Wareneingangs	DTM+50:20160420:102'
58	DTM	O	1	Datum der Wareneingangsprüfung (Akzeptanz)	DTM+143:20160420:102'
59	DTM	O	1	Datum der Erstzulassung	DTM+375:20160420:102'
60	GIN	O	1	Fahrgestellnummer	GIN+VV+SN1234567890'
61	GIN	O	1	Kennzeichen	GIN+BL+ABC 123'
62	GIN	O	1	Motor- oder Seriennummer	GIN+BN+985 265 741'
63	FTX	O	99	Text zu Lieferbedingungen	FTX+AAR+++Terms of delivery description+en'
64	FTX	O	99	Text (Grund) der Steuerbefreiung	FTX+TXD+++ExemptionReason+de'
65	FTX	O	99	Allgemeine Textinformationen	FTX+AAI+++X+de'
<b>SG27</b>					
66	MOA	M	1	Nettobetrag der Position	MOA+203:2373.86:EUR'
<b>SG27</b>					
67	MOA	M	1	Bruttobetrag der Position in Rechnungswährung	MOA+38:2580.28:EUR'
<b>SG29</b>					
68	PRI	M	1	Nettopreis - Vertragspreis	PRI+AAA:2373.86::CON:1:PCE'
<b>SG29</b>					
69	PRI	M	1	Nettopreis - Alter Preis	PRI+AAA:2273.86::AAL:1:PCE'
<b>SG29</b>					
70	PRI	M	1	Nettopreis - Differenz zum Basispreis	PRI+AAA:100::ABM:1:PCE'
<b>SG30</b>					
71	RFF	M	1	Prüfberichtsnummer	RFF+AIV:F336N66'
<b>SG30</b>					
72	RFF	M	1	(Rahmen)Auftrags-/Bestellnummer	RFF+ON:SIPS800:10'

Nr	Bez	St	MaxWdh	Name	Beispiel
73	DTM	O	1	Datum der referenzierten Nachricht	DTM+171:20160419:102'
	SG30	O	1	Lieferscheinnummer	
74	RFF	M	1	Lieferscheinnummer	RFF+AAU:SIPS80081334790:1'
75	DTM	O	1	Datum der referenzierten Nachricht	DTM+171:20160419:102'
	SG30	O	10	Referenzen zur Wareneingangsnummer	
76	RFF	M	1	Nummer (ID) der referenzierten Nachricht	RFF+ALO:123'
77	DTM	O	1	Datum der referenzierten Nachricht	DTM+171:20160419:102'
	SG30	O	1	Referenznummer einer vorangegangenen Nachricht	
78	RFF	M	1	Referenzangaben	RFF+ACW:6130065483:1'
79	DTM	O	1	Datum der referenzierten Nachricht	DTM+171:20160419:102'
	SG30	O	1	Referenznummer des Kunden	
80	RFF	M	1	Referenzangaben	RFF+CR:1234567890123456'
	SG30	O	10	Referenz zur Anlage bei Übertragung gem. VDA 4983 (XML-Container mit Rechnung und Anlagen)	
81	RFF	M	1	Referenzangaben	RFF+ACE:X'
	SG34	R	1	USt Steuersatz und Betrag für die Position	
82	TAX	M	1	USt oder andere Steuerrate	TAX+7+VAT+++:::19+S+++1'
	SG35	O	1	Hersteller	
83	NAD	M	1	Hersteller	NAD+MF+A1::91++Bayerische Motoren Werke AG+Am Juliusturm 14-38+Berlin++13599+DE'
	SG35	O	1	Warenempfänger	
84	NAD	M	1	Warenempfänger	NAD+ST+A1::92++ Zentrale, Werke und Sparten+ Nonnendammallee 101+Berlin++13629+DE'
85	LOC	O	1	Abladestelle	LOC+11+11144:::Location'
	SG36	O	5	Referenznummer(n) des Warenempfängers	
86	RFF	M	1	Referenznummern des Warenempfängers	RFF+ADE:ABC123'
	SG38	O	1	(Waren-)Annahmekontakt des Kunden / Warenempfängers	
87	CTA	M	1	Ansprechpartner	CTA+AC+Abt. WE:Herr Schulze'
88	COM	O	3	Kommunikationsverbindung	COM+?+49 (123) 12034034:TE'
	SG38	O	1	Kaufkontakt des Kunden / Warenempfängers	
89	CTA	M	1	Ansprechpartner	CTA+PD+Abt. Einkauf:Herr Meier'
90	COM	O	3	Kommunikationsverbindung	COM+030 8978420:TE'
	SG39	O	10	Zu- oder Abschläge	
91	ALC	M	1	Zu- / Abschlag	ALC+A+++FC::272'
92	FTX	O	1	Zu-/Abschlag Beschreibung	FTX+ALC+++Rabatt 1+de'
	SG41	D	1	Zu- / Abschlag in Prozent	
93	PCD	M	1	Zu- / Abschlag in Prozent	PCD+3:8'
	SG42	D	1	Zu- / Abschlag als Geldbetrag	
94	MOA	M	1	Zu- / Abschlag als Geldbetrag	MOA+8:206.42:EUR'
	SG43	O	1	Zu- / Abschlag - Rate pro Einheit	
95	RTE	M	1	Raten-/Satz-/Tarifangaben	RTE+1:10.00'
	SG47	O	1	Lieferbedingungen	
96	TOD	M	1	Lieferbedingungen - INCOTERMS	TOD+++CFR::4'
97	LOC	O	1	Ortsangabe	LOC+1+:::Wackersdorf'
	SG49	O	999	Auflistung der Einzellieferungen	
98	GEI	M	1	Triggersegment	GEI+2'

Bez = Objekt-Bezeichner, Nr = Laufende Segmentnummer im Guide, MaxWdh = Maximale Wiederholung der Segmente/Gruppen  
 St = Status, M=Muss, C=Kann, R=Gefordert, O=Optional, D=Abhängig, A=Empfohlen, N=Nicht benutzt

99	GIR	R	5	Fahrzeugbezogene Daten	GIR+4+TVKKBR1:XA+0018163:AN+1:AP'
100	LOC	O	1	Interner Verwendungsort	LOC+7+24:::LocationName'
101	UNS	M	1	Abschnitts-Kontrollsegment	UNS+S'
	SG50	R	3	Rechnungsbetrag	
102	MOA	M	1	Rechnungsbetrag	MOA+77:2824.89:EUR'
	SG50	D	3	Rechnungsbetrag	
103	MOA	M	1	Rechnungsbetrag - Heimatwährung	MOA+77:2482.80:GBP'
	SG50	D	3	Steuerbarer Gesamtbetrag	
104	MOA	M	1	Steuerbarer Gesamtbetrag	MOA+125:2373.86:EUR'
	SG50	R	3	Summe Steuern	
105	MOA	M	1	Summe Steuern	MOA+176:451.03:EUR'
	SG50	D	3	Summe Steuern	
106	MOA	M	1	Summe Steuern - Heimatwährung	MOA+176:396.41:GBP'
	SG50	O	1	Summe der Positionsbeträge	
107	MOA	M	1	Summe der Netto-Positionsbeträge	MOA+79:2373.86:EUR'
	SG50	D	1	Summe der Positionsbeträge	
108	MOA	M	1	Summe der Netto-Positionsbeträge - Heimatwährung	MOA+79:2086.39:GBP'
	SG50	D	1	Summe der Bezugsnebenkosten	
109	MOA	M	1	Gesamtzuschlag	MOA+136:0.00:EUR'
	SG50	O	3	Skontobetrag	
110	MOA	M	1	Skontobetrag in Rechnungs-, Heimat- oder Zahlungswährung	MOA+109:0.00:EUR'
	SG50	D	3	Angezahlter Betrag	
111	MOA	M	1	Angezahlter Betrag	MOA+113:0.00:EUR'
	SG51	D	1	Referenz zur Anzahlungsrechnung	
112	RFF	M	1	Referenz zur Anzahlungsrechnung	RFF+IV:PrepaymentInvoice'
113	DTM	O	1	Datum der Anzahlungsrechnung	DTM+171:20140420:102'
	SG50	O	2	Summe steuerfreier oder steuerbefreiter Betrag	
114	MOA	M	1	Summe steuerfreier oder steuerbefreiter Betrag	MOA+403:0.00:EUR'
	SG52	O	10	Steuerraten und -beträge - Mehrwertsteuer	
115	TAX	M	1	Steuerraten - Mehrwertsteuer	TAX+7+VAT+++:::19+S+++1'
116	MOA	D	1	Steuerbetrag in Rechnungswährung	MOA+124:451.03:EUR'
117	MOA	R	1	Zu versteuender Betrag in Rechnungswährung	MOA+125:2373.86:EUR'
	SG53	O	15	Bezugsnebenkosten	
118	ALC	M	1	Zuschlag	ALC+C+++ABK:::272'
119	MOA	R	1	Zuschlagsbetrag	MOA+8:0:EUR'
120	FTX	O	1	Beschreibung des Zuschlags	FTX+ALC+++Reason+en'
121	UNT	M	1	Nachrichten-Endesegment	UNT+119+1'
122	UNZ	M	1	Nutzdaten-Endesegment	UNZ+1+1000000232'



## Nachrichtenaufbaudiagramm benutzter Segmente/Gruppen

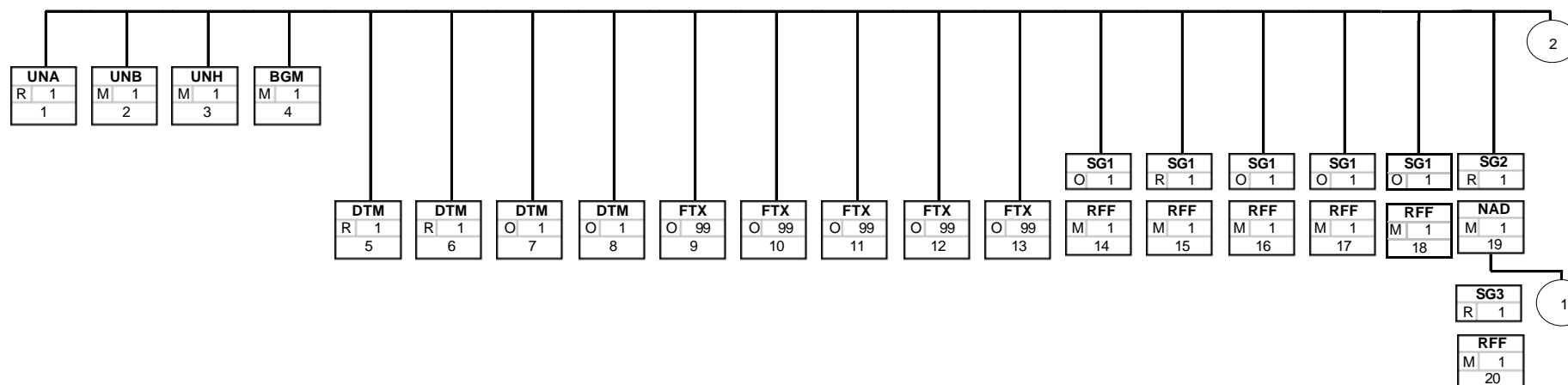

Bez
St MaxWdh
Nr

Bez = Segment-/Gruppen-Bezeichner

St = Status (M=Muss/Mandatory, C=Conditional, R=Erforderlich/Required, O=Optional, D=Abhängig von/Dependent, A=Empfohlen/Advised)

MaxWdh = Maximale Wiederholung der Segmente/Gruppen

Nr = Laufende Segmentnummer im Guide

## Nachrichtenaufbaudiagramm benutzter Segmente/Gruppen

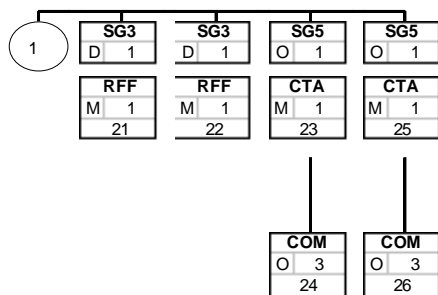

Bez
St MaxWdh
Nr

Bez = Segment-/Gruppen-Bezeichner

St = Status (M=Muss/Mandatory, C=Conditional, R=Erforderlich/Required, O=Optional, D=Abhängig von/Dependent, A=Empfohlen/Advised)

MaxWdh = Maximale Wiederholung der Segmente/Gruppen

Nr = Laufende Segmentnummer im Guide

## Nachrichtenaufbaudiagramm benutzter Segmente/Gruppen

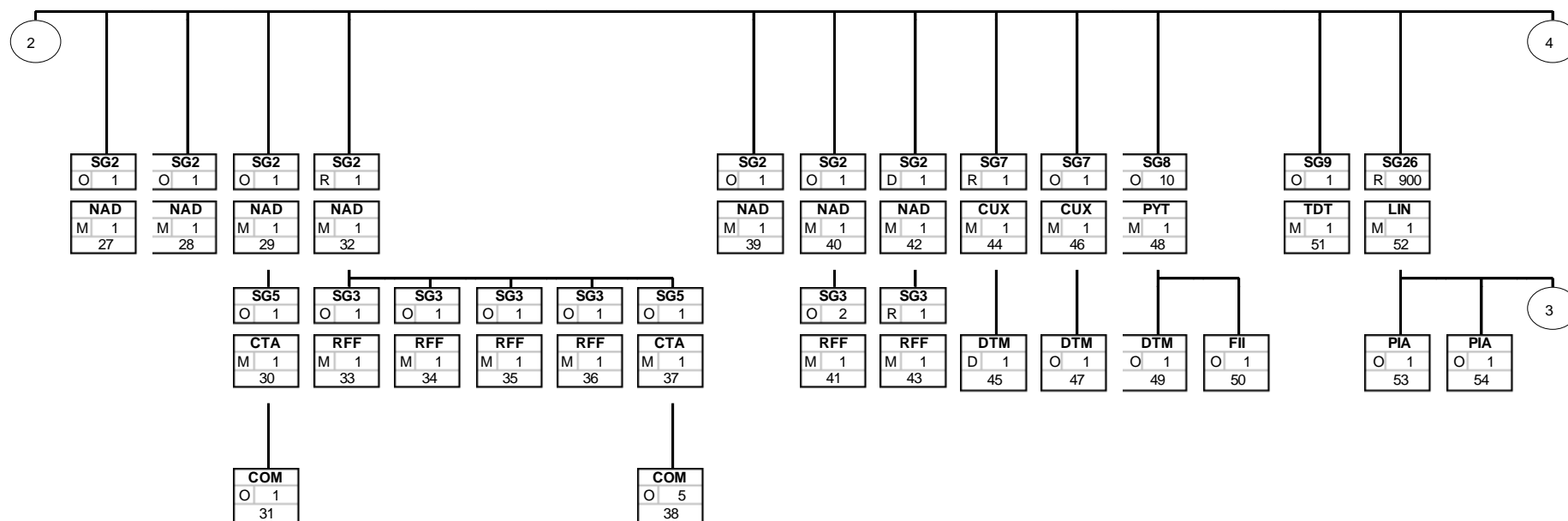

Bez
St MaxWdh
Nr

Bez = Segment-/Gruppen-Bezeichner

St = Status (M=Muss/Mandatory, C=Conditional, R=Erforderlich/Required, O=Optional, D=Abhängig von/Dependent, A=Empfohlen/Advised)

MaxWdh = Maximale Wiederholung der Segmente/Gruppen

Nr = Laufende Segmentnummer im Guide

## Nachrichtenaufbaudiagramm benutzter Segmente/Gruppen

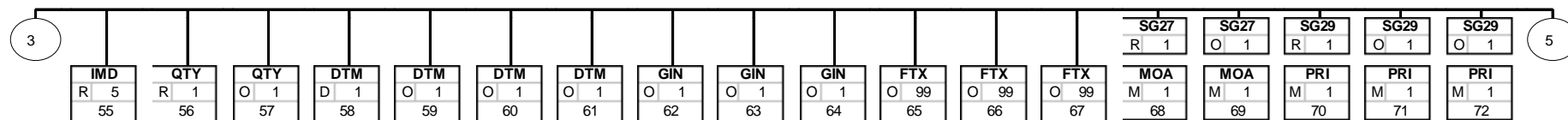

Bez
St MaxWdh
Nr

Bez = Segment-/Gruppen-Bezeichner

St = Status (M=Muss/Mandatory, C=Conditional, R=Erforderlich/Required, O=Optional, D=Abhängig von/Dependent, A=Empfohlen/Advised)

MaxWdh = Maximale Wiederholung der Segmente/Gruppen

Nr = Laufende Segmentnummer im Guide

## Nachrichtenaufbaudiagramm benutzter Segmente/Gruppen

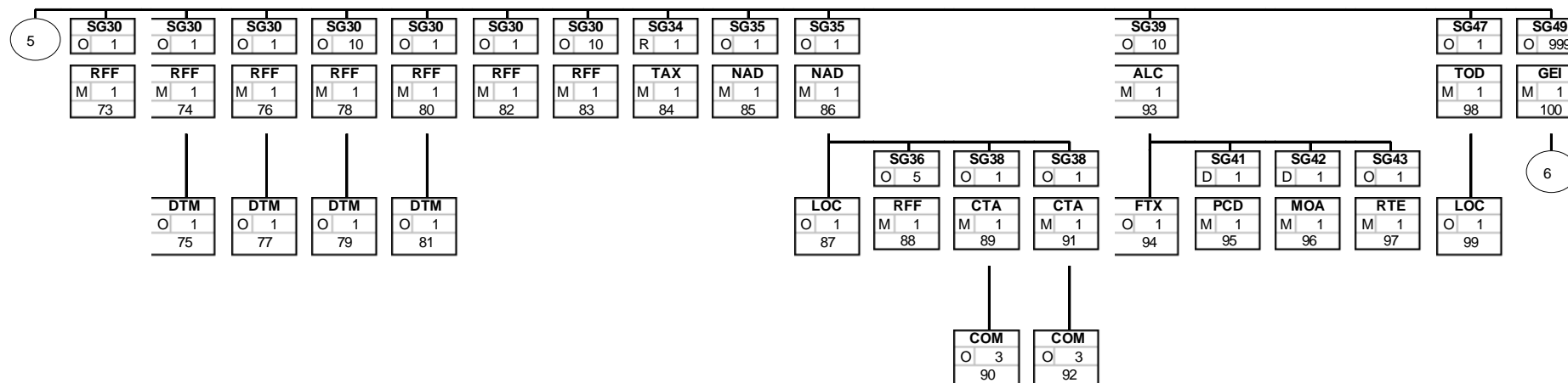

Bez
St MaxWdh
Nr

Bez = Segment-/Gruppen-Bezeichner

St = Status (M=Muss/Mandatory, C=Conditional, R=Erforderlich/Required, O=Optional, D=Abhängig von/Dependent, A=Empfohlen/Advised)

MaxWdh = Maximale Wiederholung der Segmente/Gruppen

Nr = Laufende Segmentnummer im Guide

## Nachrichtenaufbaudiagramm benutzter Segmente/Gruppen

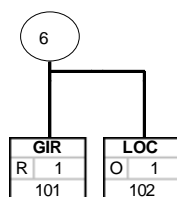

Bez
St MaxWdh
Nr

Bez = Segment-/Gruppen-Bezeichner

St = Status (M=Muss/Mandatory, C=Conditional, R=Erforderlich/Required, O=Optional, D=Abhängig von/Dependent, A=Empfohlen/Advised)

MaxWdh = Maximale Wiederholung der Segmente/Gruppen

Nr = Laufende Segmentnummer im Guide

## Nachrichtenaufbaudiagramm benutzter Segmente/Gruppen

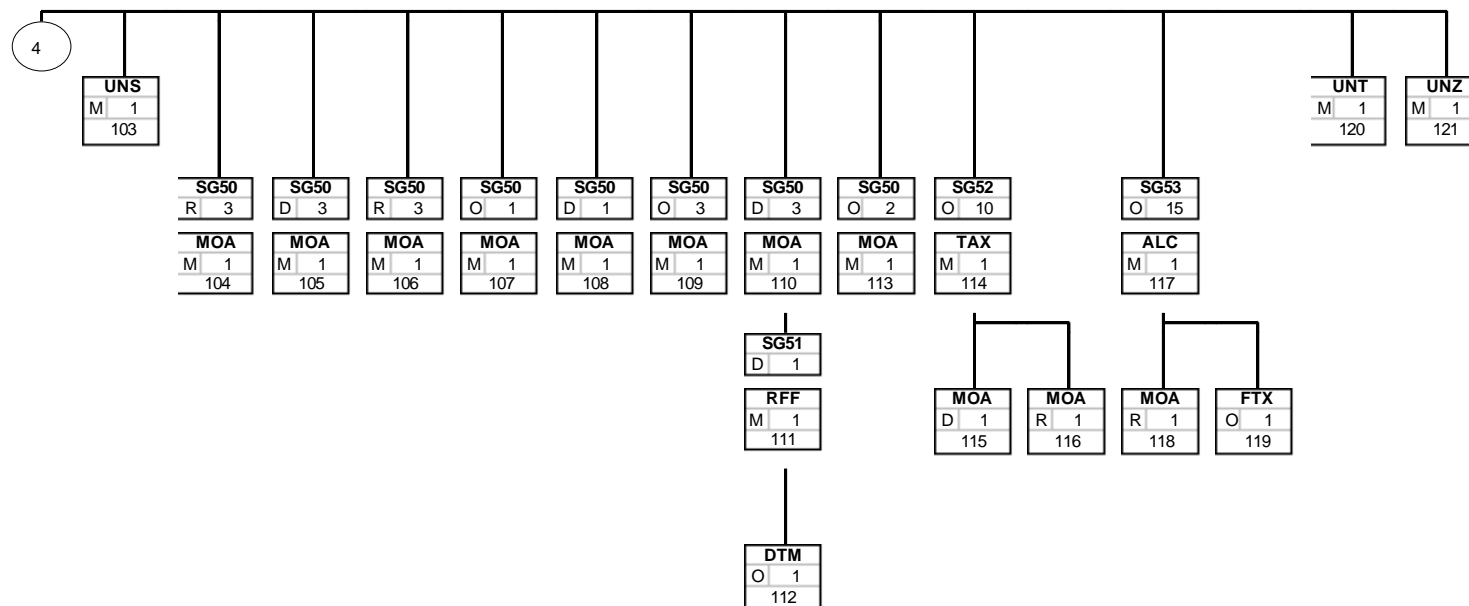

Bez
St MaxWdh
Nr

Bez = Segment-/Gruppen-Bezeichner

St = Status (M=Muss/Mandatory, C=Conditional, R=Erforderlich/Required, O=Optional, D=Abhängig von/Dependent, A=Empfohlen/Advised)

MaxWdh = Maximale Wiederholung der Segmente/Gruppen

Nr = Laufende Segmentnummer im Guide

Nr	Bez	St	MaxWdh	Name
----	-----	----	--------	------

1 **UNA** R 1 Trennzeichen-Vorgabe

Standard			Implementierung		
Bez	Name	St Format	St Format	Beispiel	Anwendung / Bemerkung
UNA				UNA	
UNA1	Gruppenelement-Trennzeichen	M an1	M an1	:	Doppelpunkt
UNA2	Segment-Bezeichner- und Datenelement-Trennzeichen	M an1	M an1	+	Pluszeichen
UNA3	Dezimalzeichen	M an1	M an1	.	Punkt
UNA4	Freigabezeichen	M an1	M an1	?	Fragezeichen
UNA5	Reserviert für spätere Verwendung	M an1	M an1		Leerzeichen
UNA6	Segment-Endezeichen	M an1	M an1	'	Hochkomma

**Beispiel** UNA: + . ? '



Nr	Bez	St	MaxWdh	Name
----	-----	----	--------	------

2 **UNB** M 1 **Nutzdaten-Kopfsegment**

Standard			Implementierung		
Bez	Name	St Format	St Format	Beispiel	Anwendung / Bemerkung
UNB				UNB	
S001 0001	Syntax-Bezeichner Syntax-Kennung	M M a4	M M a4	+UNOC	<b>UNOA UNECE-Zeichensatz A</b> <b>UNOB UNECE-Zeichensatz B</b> <b>UNOC UNECE-Zeichensatz C</b> <b>UNOD UNECE-Zeichensatz D</b> <b>UNOY UNECE-Zeichensatz Y</b> <b>3 Version 3</b>
0002	Syntax-Versionsnummer	M n1	M n1	:3	
S002 0004	Absender der Übertragungsdatei Absenderbezeichnung	M M an..35	M M an..35	+ BMWGROU PA1	
					BMW Gesellschaft <b>A1 BMW AG</b> <b>B7 BMW Fahrzeugtechnik GmbH</b> <b>MU BMW (UK) Manufacturing Ltd.</b> <b>C5 BMW Motoren GmbH – Steyr</b> <b>S5 BMW Österreich Holding GmbH Steyr</b> <b>LG Rolls-Royce Motor Cars Limited</b> <b>FE Rolls-Royce Motor Cars GmbH</b> <b>RK BMW Mobility Development Center s.r.o.</b> <b>UH BMW Manufact Hungary Kft</b> <b>U0 BMW Hams Hall Motoren GmbH</b>  Eine vollständige Liste von BMW Gesellschaftscodes gibt es im Kapitel 11.1 im BMW_eInvoicing_EDI_Umsetzungsleitfaden_VD A4938T2_v.1.2_DE.pdf
0007	Teilnehmerbezeichnung, Qualifier	C an..4	R an..4	:ZZZ	
0008	Adresse für Rückleitung	C an..14	N		Nicht benutzt
S003	Empfänger der Übertragungsdatei	M	M		
0010	Empfängerbezeichnung	M an..35	M an..35	+ BMWTP100 19510	Eindeutige ID des Empfängers im verwendeten Datenübertragungsnetz oder -system.
0007	Teilnehmerbezeichnung, Qualifier	C an..4	R an..4	:ZZZ	
0014	Weiterleitungsadresse	C an..14	N		Nicht benutzt
S004	Datum/Uhrzeit der Erstellung	M	M		
0017	Datum der Erstellung	M n6	M n6	+161130	Format JJMMTT
0019	Uhrzeit der Erstellung	M n4	M n4	:1250	Format SSMM
0020	Datenaustauschreferenz	M an..14	M an..14	+100000023 2	Eindeutige ID einer Datenübertragung.
S005	Referenz/Paßwort des Empfängers	C	N	+	
0022	Referenz oder Paßwort des Empfängers	M an..14	N		Nicht benutzt
0025	Referenz oder Paßwort des Empfängers, Qualifier	C an2	N		Nicht benutzt
0026	Anwendungsreferenz	C an..14	N	+	Nicht benutzt
0029	Verarbeitungspriorität, Code	C a1	N	+	Nicht benutzt
0031	Bestätigungsanforderung	C n1	N	+	Nicht benutzt
0032	Austauschvereinbarungskennung	C an..35	N	+	Nicht benutzt
0035	Test-Kennzeichen	C n1	D n1	+1'	<b>1 Übertragungsdatei ist ein Test</b> Wird nur benutzt, wenn der Datenaustausch zu Testzwecken dient. Bei gültigen Übertragungen wird dieses Datenelement nicht übermittelt.

**Beispiel** UNB+UNOC:3+BMWGROU PA1:ZZZ+BMWTP10019510:ZZZ+161130:1250+1000000232+++++1'

Bez = Objekt-Bezeichner, Nr = Laufende Segmentnummer im Guide, MaxWdh = Maximale Wiederholung der Segmente/Gruppen  
 St = Status, M=Muss, C=Kann, R=Gefordert, O=Optional, D=Abhängig, A=Empfohlen, N=Nicht benutzt

Nr	Bez	St	MaxWdh	Name
----	-----	----	--------	------

3 **UNH** M 1 Nachrichten-Kopfsegment

Standard			Implementierung		
Bez	Name	St Format	St Format	Beispiel	Anwendung / Bemerkung
UNH				UNH	
0062	Nachrichten-Referenznummer	M an..14	M an..14	+1	Nachrichten-Referenznummer - eindeutige Nummer zur Identifikation der Nachricht im Datenaustausch, üblicherweise eine fortlaufend aufsteigende Nummer beginnend mit 1.
S009	Nachrichten-Kennung	M	M		
0065	Nachrichtentyp-Kennung	M an..6	M an..6	+INVOIC	<b>INVOIC Rechnung</b>
0052	Versionsnummer des Nachrichtentyps	M an..3	M an..3	:D	<b>D Entwurfs-Version</b>
0054	Freigabenummer des Nachrichtentyps	M an..3	M an..3	:07A	<b>07A Ausgabe 2007 - A</b>
0051	Verwaltende Organisation	M an..2	M an..2	:UN	<b>UN UN/CEFACT</b>
0057	Anwendungscode der zuständigen Organisation	C an..6	R an6	:GAVA23'	Kennzeichnung des verwendeten Subsets, zugewiesen von der verantwortlichen Organisation (Odette bzw. Joint Automotive Initiative Forum). Der vom VDA zugewiesenen Code sollte verwendet werden, um das verwendete Subset genauer zu spezifizieren. <b>GAVA23 VDA INVOIC Version 2.4</b>
0068	Allgemeine Zuordnungs-Referenz	C an..35	N		Nicht benutzt
S010	Status der Übermittlung	C	N		
0070	Übermittlungsfolgennummer	M n..2	N		Nicht benutzt
0073	Erste und letzte Übermittlung	C a1	N		Nicht benutzt

**Beispiel** UNH+1+INVOIC:D:07A:UN:GAVA23'

Nr	Bez	St	MaxWdh	Name
----	-----	----	--------	------

4 **BGM** M 1 Rechnungsart und -nummer

Standard			Implementierung																						
Bez	Name	St Format	St Format	Beispiel	Anwendung / Bemerkung																				
BGM				BGM																					
C002	Dokumenten-/ Nachrichtenname	C	R																						
1001	Dokumentenname, Code	C an..3	R an..3	+389	<p>Code für den Dokumententyp. Verwende UN/ EDIFACT Codeliste 1001 oder JAI Codeliste JAI001</p> <p>Die folgenden Erläuterungen sollen eine einheitliche Nutzung der verschiedenen Nachrichtenarten unterstützen:</p> <p>Tabelle der Transaktionstypen und ihre Resultate</p> <table><tr><th>Transaktion</th><th>Verkäufer</th><th>Käufer</th></tr><tr><td>Rechnung S2B</td><td>Haben</td><td>Soll</td></tr><tr><td>Gutschrift S2B</td><td>Soll</td><td>Haben</td></tr><tr><td>Belastung S2B</td><td>Haben</td><td>Soll</td></tr></table> <p>SBI Rechnung B2S Haben Soll SBI Gutschrift B2S Soll Haben SBI Belastung B2S Haben Soll</p> <p>SBI - Selbst ausgestellte Rechnung (Gutschriftsverfahren) B2S - Käufer(Sender) an Verkäufer(Empfänger) S2B - Verkäufer(Sender) an Käufer(Empfänger)</p> <p>Jede der unten aufgelisteten Nachrichtentyp-Codes kann verwendet werden. Es wird jedoch dringend empfohlen, die Verwendung gemäß folgender Tabelle einzuschränken:</p> <table><tr><th>Transaktion</th><th>Nachrichtentyp</th></tr><tr><td>Rechnung S2B</td><td>325,326,380,386,395</td></tr><tr><td>Gutschrift S2B</td><td>381 (oder B2S)</td></tr><tr><td>Belastung S2B</td><td>383 (oder B2S)</td></tr></table> <p>Gutschrift und Belastung beziehen sich dabei auf eine Rechnung S2B.</p> <p>SBI Rechnung B2S 389,393,407 SBI Gutschrift B2S 295,402 SBI Belastung B2S 295,403 Gutschrift und Belastung beziehen sich dabei auf eine SBI Rechnung.</p> <p>Preisnachbewertung (295): positive Werte stehen für erhöhte Preise (per Saldo Gutschrift an den Verkäufer) und negative Werte stehen für niedrigere Preise (per Saldo Lastschrift an den Verkäufer).</p> <p>Bei Warenrückversand wird für Belastungsanzeige immer 403 als Qualifier verwendet.</p> <p>(1) JAIF Code - zu benutzen mit Code 272 im Datenelement 3055.</p>	Transaktion	Verkäufer	Käufer	Rechnung S2B	Haben	Soll	Gutschrift S2B	Soll	Haben	Belastung S2B	Haben	Soll	Transaktion	Nachrichtentyp	Rechnung S2B	325,326,380,386,395	Gutschrift S2B	381 (oder B2S)	Belastung S2B	383 (oder B2S)
Transaktion	Verkäufer	Käufer																							
Rechnung S2B	Haben	Soll																							
Gutschrift S2B	Soll	Haben																							
Belastung S2B	Haben	Soll																							
Transaktion	Nachrichtentyp																								
Rechnung S2B	325,326,380,386,395																								
Gutschrift S2B	381 (oder B2S)																								
Belastung S2B	383 (oder B2S)																								

Standard			Implementierung		
Bez	Name	St Format	St Format	Beispiel	Anwendung / Bemerkung
1131	Codeliste, Code	C an..17	N	:	295 Preisanpassung 296 Preisanpassung Gutschrift 325 Proformarechnung 326 Teilrechnung 380 Handelsrechnung 381 Gutschriftanzeige 383 Belastungsanzeige 386 Vorauszahlungsrechnung 389 Selbst ausgestellte Rechnung 395 Konsignationsrechnung 396 Inkasso-Gutschrift 393 Konsignationsrechnung im Gutschriftsverfahren 402 Gutschrift vom Käufer im Gutschriftsverfahren 403 Belastungsanzeige vom Käufer im Gutschriftsverfahren 407 Frachtrechnung im Gutschriftsverfahren
3055	Verantwortliche Stelle für die Codepflege, Code	C an..3	O an..3	:272	Nicht benutzt 272 Joint Automotive Industry Agentur Verantwortliche Stelle für Codepflege Name des Dokuments in Klartext
1000	Dokumentenname	C an..35	R an..35	:SBI	Rechnungsprozess, Codeliste: CAN Storno/ Korrekturen SBI Rechnung im Gutschriftsverfahren GUA Gewährleistung FCS Fixkostenabrechnung REV Neubewertung CDN kaufm- Gutschrift/ Belastung VHS GSV- Fahrzeugabrechnung BPO Bankbuchung BTS Dienstreisenabrechnung FCN GSV- Frachtgutschriftsverfahren MMS GSV- Instandhaltungsmaterial LTS GSV- Literaturabrechnung CNS GSV- Kantinenabrechnung GUF Gewährleistung Fracht INF Informationsschreiben
C106	Dokumenten-/Nachrichten-Identifikation	C	R		
1004	Dokumentennummer	C an..35	R an..16	+7412B563579935	Rechnungsnummer als 10-stellige BMW Registriernummer
1056	Versionsnummer	C an..9	N		Nicht benutzt
1060	Revisionsnummer	C an..6	N		Nicht benutzt
1225	Nachrichtenfunktion, Code	C an..3	O an..3	+9'	9 Original 7 Duplikat Funktion der Nachricht, codiert
4343	Art der Antwort, Code	C an..3	N		Nicht benutzt

**Beispiel** BGM+389: :272:SBI+7412B563579935+9'

Nr	Bez	St	MaxWdh	Name
----	-----	----	--------	------

5   **DTM**   R   1   Nachrichtendatum

Standard			Implementierung		
Bez	Name	St Format	St Format	Beispiel	Anwendung / Bemerkung
DTM				DTM	
C507 2005	Datum/Uhrzeit/Zeitspanne Datums- oder Uhrzeits- oder Zeitspannen-Funktion, Qualifier	M M an..3	M M an..3	+137	<b>137 Dokumenten-/ Nachrichtendatum/-zeit</b> Das Nachrichtendatum ist als Synonym zum Rechnungsdatum anzusehen. Belegdatum
2380	Datum oder Uhrzeit oder Zeitspanne, Wert	C an..35	R n..8	:20160420	
2379	Datums- oder Uhrzeit- oder Zeitspannen-Format, Code	C an..3	R an..3	:102'	

**Beispiel**      DTM+137:20160420:102'

Nr	Bez	St	MaxWdh	Name
----	-----	----	--------	------

6 **DTM** D 1 Liefer-/ Leistungsdatum

Standard			Implementierung		
Bez	Name	St Format	St Format	Beispiel	Anwendung / Bemerkung
DTM				DTM	
C507	Datum/Uhrzeit/Zeitspanne	M	M		
2005	Datums- oder Uhrzeits- oder Zeitspannen-Funktion, Qualifier	M an..3	M an..3	+1	<b>1 Abschluss der Serviceleistung, tatsächlicher Zeitpunkt (Datum/ Uhrzeit)</b>
2380	Datum oder Uhrzeit oder Zeitspanne, Wert	C an..35	R n..8	:20160420	Liefer-/ Leistungsdatum
2379	Datums- oder Uhrzeit- oder Zeitspannen-Format, Code	C an..3	R an..3	:102'	<b>102 JJJJMMTT</b>

**Anmerkungen** Das Lieferdatum auf Kopfebene ist das steuerrechtlich verbindliche Liefer- bzw. Leistungsdatum. Werden auf Positionsebene Liefer- bzw. Leistungsdaten angegeben, dann muss dieses Datum entsprechend der Steuergesetzgebung erstellt werden.  
Sollte eine Rechnung Positionen mit unterschiedlichen Steuerraten für den selben Steuersatz enthalten (z.B. die Umsatzsteuer erhöht sich von Monat A zu Monat B von 19% auf 21% und die Rechnung umfasst Lieferungen aus Monat A und Monat B) dann hat die Zuordnung der im Summenteil gesondert auszuweisenden Umsatzsteuerbeträge zu den entsprechenden Perioden unabhängig von dem Lieferdatum auf Kopfebene zu erfolgen.

**Beispiel** DTM+1:20160420:102'

Nr	Bez	St	MaxWdh	Name
----	-----	----	--------	------

7 **DTM** D 1 Startdatum Liefer-/Leistungshorizont

Standard			Implementierung		
Bez	Name	St Format	St Format	Beispiel	Anwendung / Bemerkung
DTM				DTM	
C507	Datum/Uhrzeit/Zeitspanne	M	M		
2005	Datums- oder Uhrzeits- oder Zeitspannen-Funktion, Qualifier	M an..3	M an..3	+158	<b>158 Planungshorizont, Beginndatum</b>
2380	Datum oder Uhrzeit oder Zeitspanne, Wert	C an..35	R n..8	:20160420	Startdatum einer bestimmten Abrechnungsperiode
2379	Datums- oder Uhrzeit- oder Zeitspannen-Format, Code	C an..3	R an..3	:102'	<b>102 JJJJMMTT</b>

**Anmerkungen** Das Startdatum Liefer-/Leistungshorizont ist das erste Datum der Rechnungsperiode, die den Horizont bildet.  
Wenn das Liefer-/Leistungsdatum DTM+1 nicht verfügbar ist, da sich die Rechnung auf einen Zeitraum bezieht, wird das Datum des Leistungshorizonts gesendet werden.

**Beispiel** DTM+158:20160420:102'

Nr	Bez	St	MaxWdh	Name
----	-----	----	--------	------

8 **DTM** D 1 Enddatum Liefer-/ Leistungshorizont

Standard			Implementierung		
Bez	Name	St Format	St Format	Beispiel	Anwendung / Bemerkung
DTM				DTM	
C507	Datum/Uhrzeit/Zeitspanne	M	M		
2005	Datums- oder Uhrzeits- oder	M an..3	M an..3	+159	<b>159 Planungshorizont, Endedatum</b>
2380	Zeitspannen-Funktion, Qualifier				
2380	Datum oder Uhrzeit oder	C an..35	R n..8	:20160421	Enddatum einer bestimmten
	Zeitspanne, Wert				Abrechnungsperiode.
2379	Datums- oder Uhrzeit- oder	C an..3	R an..3	:102'	<b>102 JJJJMMTT</b>
	Zeitspannen-Format, Code				

**Anmerkungen** Das Enddatum Liefer- / Leistungshorizont ist das letzte Datum der Rechnungsperiode, die den Horizont bildet.

**Beispiel** DTM+159:20160421:102'



Nr	Bez	St	MaxWdh	Name
----	-----	----	--------	------

9 **FTX** O 99 Gesetzlich vorgeschriebener Text - Nachrichtenart

Standard			Implementierung		
Bez	Name	St Format	St Format	Beispiel	Anwendung / Bemerkung
FTX				FTX	
4451	Textbezug, Qualifier	M an..3	M an..3	+REG	<b>REG Meldeinformation</b> REG wird genutzt für gesetzlich vorgeschriebene Textinformationen (z.B. Mitglieder des Aufsichtsrates etc.)
4453	Textfunktion, Code	C an..3	N	+	Nicht benutzt
C107	Text-Referenz	C	N		
4441	Freier Text, Code	M an..17	N	+	Nicht benutzt
1131	Codeliste, Code	C an..17	N		Nicht benutzt
3055	Verantwortliche Stelle für die Codepflege, Code	C an..3	N		Nicht benutzt
C108	Text	C	R		
4440	Freier Text	M an..512	M an..256	+Self-billed invoice	Textzeile, nicht strukturierter Text
4440	Freier Text	C an..512	O an..256		siehe 4440 # 1
4440	Freier Text	C an..512	O an..256		siehe 4440 # 1
4440	Freier Text	C an..512	O an..256		siehe 4440 # 1
4440	Freier Text	C an..512	O an..256		siehe 4440 # 1
3453	Sprachenname, Code	C an..3	O an..3	+en'	Sprache, codiert; verwende ISO 639-1988
4447	Textformat, Code	C an..3	N		Nicht benutzt

**Anmerkungen** Die Gesamtzahl aller FTX Segmente im Kopfteil darf 99 nicht überschreiten.

**Beispiel** FTX+REG+++Self-billed invoice+en'

Nr	Bez	St	MaxWdh	Name
----	-----	----	--------	------

10 **FTX** R 99 Gesetzlich vorgeschriebener Text - Informationen zum Unternehmen

Standard			Implementierung		
Bez	Name	St Format	St Format	Beispiel	Anwendung / Bemerkung
FTX				FTX	
4451	Textbezug, Qualifier	M an..3	M an..3	+REG	<b>REG Meldeinformation</b> REG wird genutzt für gesetzlich vorgeschriebene Textinformationen (z.B. Mitglieder des Aufsichtsrates etc.)
4453	Textfunktion, Code	C an..3	N	+	Nicht benutzt
C107	Text-Referenz	C	N		
4441	Freier Text, Code	M an..17	N	+	Nicht benutzt
1131	Codeliste, Code	C an..17	N		Nicht benutzt
3055	Verantwortliche Stelle für die Codepflege, Code	C an..3	N		Nicht benutzt
C108	Text	C	R		
4440	Freier Text	M an..512	M an..256	Vorsitzender des Aufsichtsrates ?:Norbert Reithofer, Vorstand ?:Harald Krüger,, Vorsitzender?: Milagros Caiña Carreiro-Andree;Klaus Fröhlich;Pieter Nota;Nicolas Peter;Peter Schwarzenbauer;Andreas Wendt;Oliver Zipse	Textzeile, nicht strukturierter Text
4440	Freier Text	C an..512	O an..256	: Steuernummer?: 143/301/01130, Sitz und Registergericht?: München HRB 42243, VATID?: DE129273398	siehe 4440 # 1
4440	Freier Text	C an..512	O an..256	:Tel.?: ?+49 89 382 - 0 Fax?: ?+49 89 382 51390	siehe 4440 # 1
4440	Freier Text	C an..512	O an..256		siehe 4440 # 1
4440	Freier Text	C an..512	O an..256		siehe 4440 # 1
3453	Sprachenname, Code	C an..3	O an..3	+de'	Sprache, codiert; verwende ISO 639-1988
4447	Textformat, Code	C an..3	N		Nicht benutzt

**Anmerkungen** Die Gesamtzahl aller FTX Segmente im Kopfteil darf 99 nicht überschreiten.

**Beispiel** FTX+REG+++Vorsitzender des Aufsichtsrates ? :Norbert Reithofer, Vorstand ? :Harald Krüger,, Vorsitzender?: Milagros Caiña Carreiro-Andree;Klaus Fröhlich;Pieter Nota;Nicolas Peter;Peter Schwarzenbauer;Andreas Wendt;Oliver Zipse: Steuernummer?: 143/301/01130, Sitz und Registergericht?: München HRB 42243, VATID?: DE129273398:Tel. ? :?+49 89 382-0 Fax. ? :?+49 89 382-70-25858:www.bmwgroup.com+de'

Nr	Bez	St	MaxWdh	Name
----	-----	----	--------	------

11 **FTX** O 99 Gesetzlich vorgeschriebener Text

Standard			Implementierung		
Bez	Name	St Format	St Format	Beispiel	Anwendung / Bemerkung
FTX				FTX	
4451	Textbezug, Qualifier	M an..3	M an..3	+TXD	<b>TXD Steuererklärung</b> TXD soll genutzt werden, um den Grund der Steuerbefreiung anzugeben, sofern zutreffend für alle steuerbefreiten Positionen.
4453	Textfunktion, Code	C an..3	N	+	Nicht benutzt
C107	Text-Referenz	C	N		
4441	Freier Text, Code	M an..17	N	+	Nicht benutzt
1131	Codeliste, Code	C an..17	N		Nicht benutzt
3055	Verantwortliche Stelle für die Codepflege, Code	C an..3	N		Nicht benutzt
C108	Text	C	R		
4440	Freier Text	M an..512	M an..256	+Reason for exemption	Textzeile, nicht strukturierter Text
4440	Freier Text	C an..512	O an..256		siehe 4440 # 1
4440	Freier Text	C an..512	O an..256		siehe 4440 # 1
4440	Freier Text	C an..512	O an..256		siehe 4440 # 1
4440	Freier Text	C an..512	O an..256		siehe 4440 # 1
3453	Sprachenname, Code	C an..3	O an..3	+en'	Sprache, codiert; verwende ISO 639-1988
4447	Textformat, Code	C an..3	N		Nicht benutzt

**Anmerkungen** In Frankreich sind Sconto Informationen für vorzeitige Zahlung eine MUSS Angabe.  
Wenn es kein Sconto für vorzeitige Zahlung gibt, wird für Französische Empfänger folgender Text übertragen: "Escompte Néant" or "No Early Payment discount"  
(legal data - L 441-3 of the Commercial Code)

**Beispiel** FTX+TXD+++Reason for exemption+en'

Nr	Bez	St	MaxWdh	Name
----	-----	----	--------	------

12 **FTX** O 99 Zahlungsbedingung, Text

Standard			Implementierung		
Bez	Name	St Format	St Format	Beispiel	Anwendung / Bemerkung
FTX				FTX	
4451	Textbezug, Qualifier	M an..3	M an..3	+AAB	<b>AAB Zahlungsbedingungen</b>
4453	Textfunktion, Code	C an..3	N	+	Nicht benutzt
C107	Text-Referenz	C	N		
4441	Freier Text, Code	M an..17	N	+	Nicht benutzt
1131	Codeliste, Code	C an..17	N		Nicht benutzt
3055	Verantwortliche Stelle für die Codepflege, Code	C an..3	N		Nicht benutzt
C108	Text	C	R		
4440	Freier Text	M an..512	M an..256	+Payable within 30 days from date of invoice	Zusätzliche Information zu Zahlungsbedingungen
4440	Freier Text	C an..512	O an..256		siehe 4440 # 1
4440	Freier Text	C an..512	O an..256		siehe 4440 # 1
4440	Freier Text	C an..512	O an..256		siehe 4440 # 1
4440	Freier Text	C an..512	O an..256		siehe 4440 # 1
3453	Sprachenname, Code	C an..3	O an..3	+en'	Sprache, codiert; verwende ISO 639-1988
4447	Textformat, Code	C an..3	N		Nicht benutzt

**Anmerkungen** Die Gesamtzahl aller FTX Segmente im Kopfteil darf 99 nicht überschreiten.

**Beispiel** FTX+AAB+++Payable within 30 days from date of invoice+en'

Nr	Bez	St	MaxWdh	Name
----	-----	----	--------	------

13 **FTX** O 99 Allgemeine Informationen

Standard			Implementierung		
Bez	Name	St Format	St Format	Beispiel	Anwendung / Bemerkung
FTX				FTX	
4451	Textbezug, Qualifier	M an..3	M an..3	+AAI	<b>AAI Allgemeine Informationen</b>
4453	Textfunktion, Code	C an..3	N	+	Nicht benutzt
C107	Text-Referenz	C	N		
4441	Freier Text, Code	M an..17	N	+	Nicht benutzt
1131	Codeliste, Code	C an..17	N		Nicht benutzt
3055	Verantwortliche Stelle für die Codepflege, Code	C an..3	N		Nicht benutzt
C108	Text	C	R		
4440	Freier Text	M an..512	M an..256	+The contract on the part of XXX is subject	Textzeile, nicht strukturierter Text
4440	Freier Text	C an..512	O an..256		siehe 4440 # 1
4440	Freier Text	C an..512	O an..256		siehe 4440 # 1
4440	Freier Text	C an..512	O an..256		siehe 4440 # 1
4440	Freier Text	C an..512	O an..256		siehe 4440 # 1
3453	Sprachenname, Code	C an..3	O an..3	+en'	Sprache, codiert; verwende ISO 639-1988
4447	Textformat, Code	C an..3	N		Nicht benutzt

**Anmerkungen** Die Gesamtzahl aller FTX Segmente im Kopfteil darf 99 nicht überschreiten. Zu jeder Instanz kann eine der folgenden Angaben enthalten sein:

- Widerspruchsfrist
- Wareneingangsbestätigung
- Frachtdaten
- Zusätzlicher Text
- Allgemeine Informationen

**Beispiel** FTX+AAI+++The contract on the part of XXX is subject+en'

Nr	Bez	St	MaxWdh	Name
----	-----	----	--------	------

**SG1**

D

1

**Autorisierungsnummer (UUID)**

14

**RFF**

M

1

**Autorisierungsnummer (UUID)**

Standard			Implementierung		
Bez	Name	St Format	St Format	Beispiel	Anwendung / Bemerkung
RFF				RFF	
C506	Referenz	M	M		
1153	Referenz, Qualifier	M an..3	M an..3	+ANJ	Art der Referenz, codiert <b>ANJ Autorisierungsnummer (UUID)</b>
1154	Referenz, Identifikation	C an..70	R an..70	:ABC123'	<b>Autorisierungsnummer (UUID)</b>
1156	Zeilennummer	C an..6	N		Nicht benutzt
1056	Versionsnummer	C an..9	N		Nicht benutzt
1060	Revisionsnummer	C an..6	N		Nicht benutzt

**Anmerkung:** Der Qualifier ANJ wird verwendet, um die Registrierungsnummer der Rechnung anzugeben, die von der Steuerbehörde vergeben wurde. Z.B die UUID in Mexiko

**Beispiel** RFF+ANJ:ABC123 '

Nr	Bez	St	MaxWdh	Name
	<b>SG1</b>	R	1	Interne Belegnummer von BMW (Registriernummer)
15	<b>RFF</b>	M	1	Interne Belegnummer von BMW (Registriernummer)

Standard			Implementierung		
Bez	Name	St Format	St Format	Beispiel	Anwendung / Bemerkung
RFF				RFF	
C506	Referenz	M	M		
1153	Referenz, Qualifier	M an..3	M an..3	+AGK	Art der Referenz, codiert
1154	Referenz, Identifikation	C an..70	R an..70	:111222'	<b>AGK Anwendungsreferenznummer</b> <b>Interne Belegnummer von BMW</b> <b>(Registriernummer)</b>
1156	Zeilennummer	C an..6	N		Nicht benutzt
1056	Versionsnummer	C an..9	N		Nicht benutzt
1060	Revisionsnummer	C an..6	N		Nicht benutzt

**Anmerkung** Original-Rechnungsnummer als 10-stellige BMW Registriernummer oder originale lieferantenspezifische Belegnummer. Gemäß länderspezifischen Vorgaben wurden spezielle Rechnungsnummern eingerichtet. Auf Grund dieser Anforderungen ist u.a. eine Unterscheidung je Lieferant und Land erforderlich. Es ist zu beachten, dass bei Aktivierung dieser Nummern, die 10-stellige BMW Registriernummer für alle neuen Vorgänge durch die 16-stellige Nummer ersetzt wird. Beispiel: Gutschrift: MODE102135000001, Belastung: MODE102135M00001

**Beispiel** RFF+AGK:111222'

Nr	Bez	St	MaxWdh	Name
	<b>SG1</b>	D	1	Vorangegangene Rechnungsbelege
16	<b>RFF</b>	M	1	Vorangegangene Rechnungsbelege

Standard			Implementierung		
Bez	Name	St Format	St Format	Beispiel	Anwendung / Bemerkung
RFF				RFF	
C506 1153	Referenz Referenz, Qualifier	M M an..3	M M an..3	+IV	<b>IV Rechnungsnummer</b> Art der Referenz, codiert Qualifier IV: zu benutzen bei Belastungsanzeigen oder Gutschriften, die sich auf vorangegangene Rechnungsdokumente beziehen oder bei länderspezifischen Vorgaben.
1154	Referenz, Identifikation	C an..70	R an..70	:F336N66'	<b>Vorangegangene Rechnungsbelege</b>
1156	Zeilennummer	C an..6	N		Nicht benutzt
1056	Versionsnummer	C an..9	N		Nicht benutzt
1060	Revisionsnummer	C an..6	N		Nicht benutzt

**Anmerkung** Es ist zu beachten, dass bei Aktivierung der 16-stelligen Nummer, die 10-stellige BMW Registriernummer für alle neuen Vorgänge durch die 16-stellige Nummer ersetzt wird. Beispiel: Gutschrift: M0DE102135000001, Belastung: M0DE102135M00001

**Beispiel** RFF+IV:F336N66'



Nr	Bez	St	MaxWdh	Name
----	-----	----	--------	------

**SG1**

O

1

Zahlungsreferenz

17

**RFF**

M

1

Zahlungsreferenz

Standard			Implementierung		
Bez	Name	St Format	St Format	Beispiel	Anwendung / Bemerkung
RFF				RFF	
C506	Referenz	M	M		
1153	Referenz, Qualifier	M an..3	M an..3	+PQ	Art der Referenz, codiert Qualifier PQ: benennt eine Referenz, die bei der Zahlung der Rechnung angegeben werden muss. <b>PQ Zahlungsreferenz</b>
1154	Referenz, Identifikation	C an..70	R an..70	:123ABC'	<b>Zahlungsreferenz</b>
1156	Zeilennummer	C an..6	N		Nicht benutzt
1056	Versionsnummer	C an..9	N		Nicht benutzt
1060	Revisionsnummer	C an..6	N		Nicht benutzt

**Beispiel**

RFF+PQ:123ABC'

Nr	Bez	St	MaxWdh	Name
	<b>SG1</b>	O	1	Kumulierungsnummer von BMW
18	<b>RFF</b>	M	1	Kumulierungsnummer von BMW

Standard			Implementierung		
Bez	Name	St Format	St Format	Beispiel	Anwendung / Bemerkung
RFF				RFF	
C506	Referenz	M	M		
1153	Referenz, Qualifier	M an..3	M an..3	+AST	<b>AST Konzernreferenznummer</b> Qualifier AST: Wird genutzt als Kumulierungsnummer (diverse Gutschriften werden kumuliert und im Zahlungsavis wird nur die die Kumulierungsnummer an den Lieferanten mitgeteilt).
1154	Referenz, Identifikation	C an..70	R an..70	:12345'	Referenznummer, die zur Zusammenfassung von fälligen offenen Posten verwendet wird.
1156	Zeilennummer	C an..6	N		<b>Kumulierungsnummer von BMW</b> Nicht benutzt
1056	Versionsnummer	C an..9	N		Nicht benutzt
1060	Revisionsnummer	C an..6	N		Nicht benutzt

**Beispiel** RFF+AST:12345'

Nr	Bez	St	MaxWdh	Name
----	-----	----	--------	------

**SG2**

R

1

**Käufer**

19

**NAD**

M

1

**Name und Adresse des Käufers**

Standard			Implementierung		
Bez	Name	St Format	St Format	Beispiel	Anwendung / Bemerkung
NAD				NAD	
3035	Beteiligter, Qualifier	M an..3	M an..3	+BY	<b>BY Käufer</b>
C082	Identifikation des Beteiligten	C	R		Alle im Rechnungsdokument aufgeführten Partner werden mit vollständigen Angaben zu Name und Adresse übertragen. Die Partner ID kann zusätzlich übertragen werden, um die automatisierte Verarbeitung und Zuordnung zu internen Datenbanken sicherzustellen.
3039	Beteiligter, Identifikation	M an..35	M an..35	+A1	BMW Gesellschaft <b>A1 BMW AG</b> <b>B7 BMW Fahrzeugtechnik GmbH</b> <b>MU BMW (UK) Manufacturing Ltd.</b> <b>C5 BMW Motoren GmbH – Steyr</b> <b>S5 BMW Österreich Holding GmbH Steyr</b> <b>LG Rolls-Royce Motor Cars Limited</b> <b>FE Rolls-Royce Motor Cars GmbH</b> <b>RK BMW Mobility Development Center s.r.o.</b> <b>UH BMW Manufact Hungary Kft</b> <b>U0 BMW Hams Hall Motoren GmbH</b>
1131	Codeliste, Code	C an..17	N	:	Eine vollständige Liste von BMW Gesellschaftscodes gibt es im Kapitel 11.1 im BMW_eInvoicing_EDI_Umsetzungsleitfaden_VD A4938T2_v.1.2_DE.pdf
3055	Verantwortliche Stelle für die Codepflege, Code	C an..3	R an..3	:91	Nicht benutzt <b>91 Zugewiesen vom Verkäufer oder dessen Agenten</b> Verantwortliche Stelle für Codepflege
C058	Name und Anschrift	C	N		
3124	Zeile für Name und Anschrift	M an..35	N	+	Nicht benutzt
3124	Zeile für Name und Anschrift	C an..35	N		Nicht benutzt
3124	Zeile für Name und Anschrift	C an..35	N		Nicht benutzt
3124	Zeile für Name und Anschrift	C an..35	N		Nicht benutzt
3124	Zeile für Name und Anschrift	C an..35	N		Nicht benutzt
C080	Name des Beteiligten	C	R		
3036	Beteiligter	M an..35	M an..35	+Bayerische Motoren Werke AG	Textzeile für den Namen
3036	Beteiligter	C an..35	O an..35		siehe 3036 # 1
3036	Beteiligter	C an..35	O an..35		siehe 3036 # 1
3036	Beteiligter	C an..35	O an..35		siehe 3036 # 1
3036	Beteiligter	C an..35	N		Nicht benutzt
3045	Format für den Namen des Beteiligten, Code	C an..3	N		Nicht benutzt
C059	Straße	C	O		
3042	Straße und Hausnummer oder Postfach	M an..35	M an..35	+Am Juliusturm 14-38	Identifiziert die Lokation eines Hauses oder Gebäudes als Teil einer Adresse, üblicherweise in einer Strasse. siehe 3042 # 1
3042	Straße und Hausnummer oder Postfach	C an..35	O an..35		
3042	Straße und Hausnummer oder Postfach	C an..35	N		Nicht benutzt
3042	Straße und Hausnummer oder Postfach	C an..35	N		Nicht benutzt
3164	Ort	C an..35	R an..35	+Berlin	Name des Ortes / der Stadt dieser Adresse.
C819	Land-Untereinheit, Einzelheiten	C	N		
3229	Land-Untereinheit, Nummer	C an..9	N	+	Nicht benutzt

Bez = Objekt-Bezeichner, Nr = Laufende Segmentnummer im Guide, MaxWdh = Maximale Wiederholung der Segmente/Gruppen  
St = Status, M=Muss, C=Kann, R=Gefordert, O=Optional, D=Abhängig, A=Empfohlen, N=Nicht benutzt

1131	Codeliste, Code	C an..17	N		Nicht benutzt
3055	Verantwortliche Stelle für die Codepflege, Code	C an..3	N		Nicht benutzt
3228	Land-Untereinheit	C an..70	N		Nicht benutzt
3251	Postleitzahl, Code	C an..17	R an..17	+13599	Ein Identifier für ein oder mehrere Eigenschaften der Adressdaten entsprechend des im Land verwendeten Postsystems. Die Postleitzahl ist eine Gruppe von Buchstaben und / oder Ziffern, die der Adresse hinzugefügt werden, um die Sortierung der Post zu erleichtern.
3207	Ländename, Code	C an..3	R a2	+DE'	Land codiert nach ISO 3166 alpha-2-Codes

**Beispiel** NAD+BY+A1::91++Bayerische Motoren Werke AG+Am Juliusturm 14-38+Berlin++13599+DE'

Nr	Bez	St	MaxWdh	Name
----	-----	----	--------	------

**SG3**

D

1

Handelsregisternummer und -ort

20

**RFF**

R

1

Handelsregisternummer und -ort

Standard			Implementierung		
Bez	Name	St Format	St Format	Beispiel	Anwendung / Bemerkung
RFF				RFF	
C506	Referenz	M	M		
1153	Referenz, Qualifier	M an..3	M an..3	+XA	<b>XA Unternehmens-/Orts- Registriernummer</b>
1154	Referenz, Identifikation	C an..70	R an..35	:HRB 42243 München'	<b>Handelsregisternummer und -ort</b> ID der Firma in einem Handelsregister.
1156	Zeilennummer	C an..6	N		Nicht benutzt
1056	Versionsnummer	C an..9	N		Nicht benutzt
1060	Revisionsnummer	C an..6	N		Nicht benutzt

**Beispiel**

RFF+XA:HRB 42243 München'

Nr	Bez	St	MaxWdh	Name
----	-----	----	--------	------

	<b>SG3</b>	D	1	Umsatzsteuernummer des Käufers
21	<b>RFF</b>	R	1	Umsatzsteuernummer des Käufers

Standard			Implementierung		
Bez	Name	St Format	St Format	Beispiel	Anwendung / Bemerkung
RFF				RFF	
C506	Referenz	M	M		
1153	Referenz, Qualifier	M an..3	M an..3	+VA	<b>VA Umsatzsteuernummer</b>
1154	Referenz, Identifikation	C an..70	R an..35	:DE129273398'	Eindeutiger Identifier, der einem Geschäftspartner zum Zwecke der umsatzsteuerlichen Behandlung von der Steuerbehörde zugewiesen wurde. <b>Umsatzsteuernummer des Käufers</b>
1156	Zeilennummer	C an..6	N		Nicht benutzt
1056	Versionsnummer	C an..9	N		Nicht benutzt
1060	Revisionsnummer	C an..6	N		Nicht benutzt

**Anmerkungen** Im Falle das der Ländercode des Käufers DE ist, ist die Umsatzsteuer Identifikationsnummer des Käufers (RFF+VA) oder die Steuernummer des Käufers (RFF+FC) zwingend anzugeben.

Im Falle das der Ländercode des Käufers zur EU gehört, ist die Umsatzsteuer Identifikationsnummer des Käufers (RFF+VA) zwingend anzugeben und die Steuernummer des Käufers (RFF+FC) ist optional.

Im Falle das der Ländercode des Käufers nicht zur EU gehört sind beide, die Umsatzsteuer Identifikationsnummer des Käufers (RFF+VA) und die Steuernummer des Käufers (RFF+FC) optional.

**Beispiel** RFF+VA:DE129273398'

Nr	Bez	St	MaxWdh	Name
----	-----	----	--------	------

**SG3**

D

1

**Steuernummer des Käufers**

22

**RFF**

R

1

**Steuernummer des Käufers**

Standard			Implementierung		
Bez	Name	St Format	St Format	Beispiel	Anwendung / Bemerkung
RFF				RFF	
C506	Referenz	M	M		
1153	Referenz, Qualifier	M an..3	M an..3	+FC	
1154	Referenz, Identifikation	C an..70	R an..35	:129273000'	<b>FC Steuernummer</b> Steuernummer: eine Nummer, die sowohl Einzelpersonen als auch Firmen von öffentlichen Institutionen zugewiesen wird. Diese Nummer ist nicht identisch mit der Umsatzsteuer-ID. <b>Steuernummer des Käufers</b>
1156	Zeilennummer	C an..6	N		Nicht benutzt
1056	Versionsnummer	C an..9	N		Nicht benutzt
1060	Revisionsnummer	C an..6	N		Nicht benutzt

**Anmerkungen** Im Falle das der Ländercode des Käufers DE ist, ist die Umsatzsteuer Identifikationsnummer des Käufers (RFF+VA) oder die Steuernummer des Käufers (RFF+FC) zwingend anzugeben.

Im Falle das der Ländercode des Käufers zur EU gehört, ist die Umsatzsteuer Identifikationsnummer des Käufers (RFF+VA) zwingend anzugeben und die Steuernummer des Käufers (RFF+FC) ist optional.

Im Falle das der Ländercode des Käufers nicht zur EU gehört sind beide, die Umsatzsteuer Identifikationsnummer des Käufers (RFF+VA) und die Steuernummer des Käufers (RFF+FC) optional.

**Beispiel** RFF+FC:129273000'

Nr	Bez	St	MaxWdh	Name
----	-----	----	--------	------

**SG3**

R

1

Interne Kontonummer

23

**RFF**

M

1

Interne Kontonummer

Standard			Implementierung		
Bez	Name	St Format	St Format	Beispiel	Anwendung / Bemerkung
RFF				RFF	
C506	Referenz	M	M		
1153	Referenz, Qualifier	M an..3	M an..3	+ADE	<b>ADE</b> Interne Kontonummer
1154	Referenz, Identifikation	C an..70	R an..35	:123456'	Interne Kontonummer
1156	Zeilennummer	C an..6	N		Nicht benutzt
1056	Versionsnummer	C an..9	N		Nicht benutzt
1060	Revisionsnummer	C an..6	N		Nicht benutzt

**Anmerkung** Interne Kontonummer vom Verkäufer / Partner vergebene Nummer zur Identifizierung des Käufers

**Beispiel** RFF+ADE:123456'



Nr	Bez	St	MaxWdh	Name
----	-----	----	--------	------

	<b>SG5</b>	O	1	Informationskontakt
24	<b>CTA</b>	M	1	Ansprechpartner

Standard			Implementierung		
Bez	Name	St Format	St Format	Beispiel	Anwendung / Bemerkung
CTA				CTA	
3139	Funktion des Ansprechpartners, Code	C an..3	R an..3	+IC	<b>IC Informationskontakt</b>
C056	Kontaktangaben	C	O		
3413	Kontakt, Nummer	C an..17	O an..17	+ABC123	Abteilungs- oder Personal ID für Kontakte
3412	Kontakt	C an..256	O an..35	:Klaus Meier'	Name der Kontaktperson oder Abteilung

**Beispiel** CTA+IC+ABC123:Klaus Meier'

Nr	Bez	St	MaxWdh	Name
----	-----	----	--------	------

	<b>SG5</b>	O	1	Informationskontakt
25	<b>COM</b>	O	3	Kommunikationsverbindung

Standard			Implementierung		
Bez	Name	St Format	St Format	Beispiel	Anwendung / Bemerkung
COM				COM	
C076	Kommunikationsverbindung	M	M		
3148	Kommunikationsadresse, Identifikation	M an..512	M an..100	+?+49 (123) 456789-0	Kommunikationsnummer / -adresse
3155	Art des Kommunikationsmittels, Code	M an..3	M an..3	:TE'	<b>EM Elektronische Post</b> <b>FX Telefax</b> <b>TE Telefon</b>

**Beispiel**

COM+?+49 (123) 456789-0:TE'

COM+buyermail@mail.com:EM'

COM+123123123:FX'

Nr	Bez	St	MaxWdh	Name
----	-----	----	--------	------

**SG5**

O

1

**Reklamationskontakt**

25

**CTA**

M

1

**Ansprechpartner**

Standard			Implementierung		
Bez	Name	St Format	St Format	Beispiel	Anwendung / Bemerkung
CTA				CTA	
3139	Funktion des Ansprechpartners, Code	C an..3	R an..3	+QA	<b>QA Qualitätssicherungskontakt</b>
C056	Kontaktangaben	C	O		
3413	Kontakt, Nummer	C an..17	O an..17	+DEPART1	Abteilungs- oder Personal ID für Kontakte
3412	Kontakt	C an..256	O an..35	:Klaus Klaus'	Name der Kontaktperson oder Abteilung

**Beispiel**

CTA+QA+DEPART1:Klaus Klaus '

Nr	Bez	St	MaxWdh	Name
----	-----	----	--------	------

	<b>SG5</b>	O	1	Reklamationskontakt
26	<b>COM</b>	O	3	Kommunikationsverbindung

Standard			Implementierung		
Bez	Name	St Format	St Format	Beispiel	Anwendung / Bemerkung
COM				COM	
C076	Kommunikationsverbindung	M	M		
3148	Kommunikationsadresse, Identifikation	M an..512	M an..512	+?+49 456789123	Kommunikationsnummer / -adresse
3155	Art des Kommunikationsmittels, Code	M an..3	M an..3	:TE'	<b>EM Elektronische Post</b> <b>FX Telefax</b> <b>TE Telefon</b>

**Beispiel** COM+?+49 456789123:TE'

Nr	Bez	St	MaxWdh	Name
----	-----	----	--------	------

**SG2**

O

1

**Abweichender Rechnungsempfänger**

28

**NAD**

M

1

**Name und Adresse des abweichenden Rechnungsempfängers**

Standard			Implementierung		
Bez	Name	St Format	St Format	Beispiel	Anwendung / Bemerkung
NAD				NAD	
3035	Beteiligter, Qualifier	M an..3	M an..3	+IV	<b>IV Rechnungsempfänger</b>
C082	Identifikation des Beteiligten	C	O		Alle im Rechnungsdokument aufgeführten Partner werden mit vollständigen Angaben zu Name und Adresse übertragen. Die Partner ID kann zusätzlich übertragen werden, um die automatisierte Verarbeitung und Zuordnung zu internen Datenbanken sicherzustellen.
3039	Beteiligter, Identifikation	M an..35	M an..35	+A1	Eindeutiger Identifier des Geschäftspartners (Kundennummer, Lieferantenummer DUNS oder dgl.)
1131	Codeliste, Code	C an..17	N	:	Nicht benutzt
3055	Verantwortliche Stelle für die Codepflege, Code	C an..3	R an..3	:92	<b>92 Zugewiesen vom Käufer oder dessen Agenten</b> Verantwortliche Stelle für Codepflege
C058	Name und Anschrift	C	N		
3124	Zeile für Name und Anschrift	M an..35	N	+	Nicht benutzt
3124	Zeile für Name und Anschrift	C an..35	N		Nicht benutzt
3124	Zeile für Name und Anschrift	C an..35	N		Nicht benutzt
3124	Zeile für Name und Anschrift	C an..35	N		Nicht benutzt
3124	Zeile für Name und Anschrift	C an..35	N		Nicht benutzt
C080	Name des Beteiligten	C	R		
3036	Beteiligter	M an..35	M an..35	+InvoiceeTradeParty	Textzeile für den Namen
3036	Beteiligter	C an..35	O an..35		siehe 3036 # 1
3036	Beteiligter	C an..35	O an..35		
3036	Beteiligter	C an..35	O an..35		
3045	Format für den Namen des Beteiligten, Code	C an..3	N		Nicht benutzt
C059	Straße	C	O		
3042	Straße und Hausnummer oder Postfach	M an..35	M an..35	+Am Juliumsturm 14-38	Identifiziert die Lokation eines Hauses oder Gebäudes als Teil einer Adresse, üblicherweise in einer Strasse. siehe 3042 # 1
3042	Straße und Hausnummer oder Postfach	C an..35	O an..35		Nicht benutzt
3042	Straße und Hausnummer oder Postfach	C an..35	N		Nicht benutzt
3042	Straße und Hausnummer oder Postfach	C an..35	N		Nicht benutzt
3164	Ort	C an..35	R an..35	+Berlin	Name des Ortes / der Stadt dieser Adresse.
C819	Land-Untereinheit, Einzelheiten	C	N		
3229	Land-Untereinheit, Nummer	C an..9	N	+	Nicht benutzt
1131	Codeliste, Code	C an..17	N		Nicht benutzt
3055	Verantwortliche Stelle für die Codepflege, Code	C an..3	N		Nicht benutzt
3228	Land-Untereinheit	C an..70	N		Nicht benutzt
3251	Postleitzahl, Code	C an..17	R an..17	+13599	Ein Identifier für eine oder mehrere Eigenschaften der Adressdaten entsprechend des im Land verwendeten Postsystems. Die Postleitzahl ist eine Gruppe von Buchstaben und / oder Ziffern, die der Adresse hinzugefügt werden, um die Sortierung der Post zu erleichtern.

Bez = Objekt-Bezeichner, Nr = Laufende Segmentnummer im Guide, MaxWdh = Maximale Wiederholung der Segmente/Gruppen  
St = Status, M=Muss, C=Kann, R=Gefordert, O=Optional, D=Abhängig, A=Empfohlen, N=Nicht benutzt



Standard			Implementierung		
Bez	Name	St Format	St Format	Beispiel	Anwendung / Bemerkung
3207	Ländename, Code	C an..3	R a2	+DE'	Land codiert nach ISO 3166 alpha-2-Codes

**Anmerkungen** Der Geschäftspartner, an den die Rechnung gestellt wird. Dieses Segment ist nur zu verwenden, wenn der Rechnungsempfänger vom Käufer abweicht.

**Beispiel** NAD+IV+A1::92++InvoiceeTradeParty+Am Juliusturm 14-38+Berlin++13599+DE'

Nr	Bez	St	MaxWdh	Name
----	-----	----	--------	------

**SG2**

O

1

**Abweichender Rechnungssteller**

29

**NAD**

M

1

**Name und Adresse des abweichender Rechnungsstellers**

Standard			Implementierung		
Bez	Name	St Format	St Format	Beispiel	Anwendung / Bemerkung
NAD				NAD	
3035	Beteiligter, Qualifier	M an..3	M an..3	+II	<b>II Rechnungssteller</b>
C082	Identifikation des Beteiligten	C	O		Alle im Rechnungsdokument aufgeführten Partner werden mit vollständigen Angaben zu Name und Adresse übertragen. Die Partner ID kann zusätzlich übertragen werden, um die automatisierte Verarbeitung und Zuordnung zu internen Datenbanken sicherzustellen.
3039	Beteiligter, Identifikation	M an..35	M an..35	+31084916	Eindeutiger Identifier des Geschäftspartners (Kundennummer, Lieferantenummer DUNS oder dgl.)
1131	Codeliste, Code	C an..17	N	:	Nicht benutzt
3055	Verantwortliche Stelle für die Codepflege, Code	C an..3	R an..3	:92	<b>10 ODETTE</b> <b>16 DUNS (Dun &amp; Bradstreet)</b> <b>91 Zugewiesen vom Verkäufer oder dessen Agenten</b> <b>92 Zugewiesen vom Käufer oder dessen Agenten</b> Verantwortliche Stelle für Codepflege
C058	Name und Anschrift	C	N		
3124	Zeile für Name und Anschrift	M an..35	N	+	Nicht benutzt
3124	Zeile für Name und Anschrift	C an..35	N		Nicht benutzt
3124	Zeile für Name und Anschrift	C an..35	N		Nicht benutzt
3124	Zeile für Name und Anschrift	C an..35	N		Nicht benutzt
3124	Zeile für Name und Anschrift	C an..35	N		Nicht benutzt
C080	Name des Beteiligten	C	R		
3036	Beteiligter	M an..35	M an..35	+InvoiceIssuerTradeParty	Textzeile für den Namen
3036	Beteiligter	C an..35	O an..35		siehe 3036 # 1
3036	Beteiligter	C an..35	O an..35		
3036	Beteiligter	C an..35	N		Nicht benutzt
3045	Format für den Namen des Beteiligten, Code	C an..3	N		Nicht benutzt
C059	Straße	C	O		
3042	Straße und Hausnummer oder Postfach	M an..35	M an..35	+Am Juliumsturm 14-38	Identifiziert die Lokation eines Hauses oder Gebäudes als Teil einer Adresse, üblicherweise in einer Strasse. siehe 3042 # 1
3042	Straße und Hausnummer oder Postfach	C an..35	O an..35		
3042	Straße und Hausnummer oder Postfach	C an..35	N		Nicht benutzt
3042	Straße und Hausnummer oder Postfach	C an..35	N		Nicht benutzt
3164	Ort	C an..35	R an..35	+Berlin	Name des Ortes / der Stadt dieser Adresse.
C819	Land-Untereinheit, Einzelheiten	C	N		
3229	Land-Untereinheit, Nummer	C an..9	N	+	Nicht benutzt
1131	Codeliste, Code	C an..17	N		Nicht benutzt
3055	Verantwortliche Stelle für die Codepflege, Code	C an..3	N		Nicht benutzt
3228	Land-Untereinheit	C an..70	N		Nicht benutzt
3251	Postleitzahl, Code	C an..17	R an..17	+13599	Ein Identifier für eine oder mehrere Eigenschaften der Adressdaten entsprechend des im Land verwendeten Postsystems. Die Postleitzahl ist eine Gruppe von Buchstaben und / oder Ziffern, die der Adresse hinzugefügt werden, um die Sortierung der Post zu erleichtern.

Bez = Objekt-Bezeichner, Nr = Laufende Segmentnummer im Guide, MaxWdh = Maximale Wiederholung der Segmente/Gruppen  
St = Status, M=Muss, C=Kann, R=Gefordert, O=Optional, D=Abhängig, A=Empfohlen, N=Nicht benutzt



Standard			Implementierung		
Bez	Name	St Format	St Format	Beispiel	Anwendung / Bemerkung
3207	Ländename, Code	C an..3	R a2	+DE'	Land codiert nach ISO 3166 alpha-2-Codes

**Anmerkungen** Der Geschäftspartner, der die Rechnung ausstellt. Dieses Segment ist nur notwendig, wenn der Rechnungssteller vom Verkäufer abweicht.

**Beispiel** NAD+II+31084916::92++InvoiceIssuerTradeParty+Am Juliusturm 14-38+Berlin++13599+DE'



Nr	Bez	St	MaxWdh	Name
	<b>SG2</b>	O	1	Warenempfänger
30	<b>NAD</b>	M	1	Warenempfänger

Standard			Implementierung		
Bez	Name	St Format	St Format	Beispiel	Anwendung / Bemerkung
NAD				NAD	
3035	Beteiligter, Qualifier	M an..3	M an..3	+ST	<b>ST Warenempfänger</b>
C082	Identifikation des Beteiligten	C	O		Alle im Rechnungsdokument aufgeführten Partner werden mit vollständigen Angaben zu Name und Adresse übertragen. Die Partner ID kann zusätzlich übertragen werden, um die automatisierte Verarbeitung und Zuordnung zu internen Datenbanken sicherzustellen.
3039	Beteiligter, Identifikation	M an..35	R an..35	+A1	Geschäftsbereich (von BMW) - kennzeichnet den Betrieb, Händler oder die Branche <b>A1 Zentrale, Werke und Sparten</b> Die Liste der BMW Werke gibt es im Kapitel 11.4 im BMW_eInvoicing_EDI_Umsetzungsleitfaden_VDA4938T2_v.1.2_DE.pdf
1131	Codeliste, Code	C an..17	N	:	Nicht benutzt
3055	Verantwortliche Stelle für die Codepflege, Code	C an..3	R an..3	:92	<b>92 Zugewiesen vom Käufer oder dessen Agenten</b> Verantwortliche Stelle für Codepflege
C058	Name und Anschrift	C	N		
3124	Zeile für Name und Anschrift	M an..35	N	+	Nicht benutzt
3124	Zeile für Name und Anschrift	C an..35	N		Nicht benutzt
3124	Zeile für Name und Anschrift	C an..35	N		Nicht benutzt
3124	Zeile für Name und Anschrift	C an..35	N		Nicht benutzt
3124	Zeile für Name und Anschrift	C an..35	N		Nicht benutzt
C080	Name des Beteiligten	C	R		
3036	Beteiligter	M an..35	M an..35	+Zentrale, Werke und Sparten	Textzeile für den Namen
3036	Beteiligter	C an..35	O an..35		siehe 3036 # 1
3036	Beteiligter	C an..35	O an..35		
3036	Beteiligter	C an..35	N		Nicht benutzt
3045	Format für den Namen des Beteiligten, Code	C an..3	N		Nicht benutzt
C059	Straße	C	O		
3042	Straße und Hausnummer oder Postfach	M an..35	M an..35	+Nonnendammallee 101	Identifiziert die Lokation eines Hauses oder Gebäudes als Teil einer Adresse, üblicherweise in einer Strasse. siehe 3042 # 1
3042	Straße und Hausnummer oder Postfach	C an..35	O an..35		
3042	Straße und Hausnummer oder Postfach	C an..35	N		Nicht benutzt
3042	Straße und Hausnummer oder Postfach	C an..35	N		Nicht benutzt
3164	Ort	C an..35	R an..35	+Berlin	Name des Ortes / der Stadt dieser Adresse.
C819	Land-Untereinheit, Einzelheiten	C	N		
3229	Land-Untereinheit, Nummer	C an..9	N	+	Nicht benutzt
1131	Codeliste, Code	C an..17	N		Nicht benutzt
3055	Verantwortliche Stelle für die Codepflege, Code	C an..3	N		Nicht benutzt
3228	Land-Untereinheit	C an..70	N		Nicht benutzt

Bez = Objekt-Bezeichner, Nr = Laufende Segmentnummer im Guide, MaxWdh = Maximale Wiederholung der Segmente/Gruppen  
St = Status, M=Muss, C=Kann, R=Gefordert, O=Optional, D=Abhängig, A=Empfohlen, N=Nicht benutzt



Standard			Implementierung		
Bez	Name	St Format	St Format	Beispiel	Anwendung / Bemerkung
3251	Postleitzahl, Code	C an..17	R an..17	+13629	Ein Identifier für eine oder mehrere Eigenschaften der Adressdaten entsprechend des im Land verwendeten Postsystems. Die Postleitzahl ist eine Gruppe von Buchstaben und / oder Ziffern, die der Adresse hinzugefügt werden, um die Sortierung der Post zu erleichtern.
3207	Ländename, Code	C an..3	R a2	+DE	Land codiert nach ISO 3166 alpha-2-Codes

**Beispiel** NAD+ST+A1::92++Zentrale, Werke und Sparten+Nonnendammallee 101+Berlin++13629+DE'

Nr	Bez	St	MaxWdh	Name
----	-----	----	--------	------

	<b>SG5</b>	O	1	Anlieferkontakt des Warenempfängers
31	<b>CTA</b>	M	1	Anlieferkontakt des Warenempfängers

Standard			Implementierung		
Bez	Name	St Format	St Format	Beispiel	Anwendung / Bemerkung
CTA				CTA	
3139	Funktion des Ansprechpartners, Code	C an..3	R an..3	+DL	<b>DL Lieferkontakt</b>
C056	Kontaktangaben	C	O		
3413	Kontakt, Nummer	C an..17	O an..17	+Number	Abteilungs- oder Personal ID für Kontakte
3412	Kontakt	C an..256	O an..256	:Materials department'	Name der Kontaktperson oder Abteilung

**Beispiel** CTA+DL+Number:Materials department'

Nr	Bez	St	MaxWdh	Name
----	-----	----	--------	------

	<b>SG5</b>	O	1	Anlieferkontakt des Warenempfängers
32	<b>COM</b>	O	1	Kommunikationsverbindung

Standard			Implementierung		
Bez	Name	St Format	St Format	Beispiel	Anwendung / Bemerkung
COM				COM	
C076	Kommunikationsverbindung	M	M		
3148	Kommunikationsadresse, Identifikation	M an..512	M an..100	+ShipToTradeParty@mail.com	Emailadresse
3155	Art des Kommunikationsmittels, Code	M an..3	M an..3	:EM'	<b>EM Elektronische Post</b>

**Beispiel** COM+ShipToTradeParty@mail.com:EM'

Nr	Bez	St	MaxWdh	Name
----	-----	----	--------	------

**SG2**

R

1

**Verkäufer**

33

**NAD**

M

1

**Name und Adresse des Verkäufers**

Standard			Implementierung		
Bez	Name	St Format	St Format	Beispiel	Anwendung / Bemerkung
NAD				NAD	
3035	Beteiligter, Qualifier	M an..3	M an..3	+SE	<b>SE Verkäufer</b>
C082	Identifikation des Beteiligten	C	R		Alle im Rechnungsdokument aufgeführten Partner werden mit vollständigen Angaben zu Name und Adresse übertragen. Die Partner ID kann zusätzlich übertragen werden, um die automatisierte Verarbeitung und Zuordnung zu internen Datenbanken sicherzustellen.
3039	Beteiligter, Identifikation	M an..35	R an..35	+31084916	Eindeutiger Identifier des Geschäftspartners (Kundennummer, Lieferantenummer DUNS oder dgl.)
1131	Codeliste, Code	C an..17	N	:	Nicht benutzt
3055	Verantwortliche Stelle für die Codepflege, Code	C an..3	R an..3	:92	<b>92 Zugewiesen vom Käufer oder dessen Agenten</b> Verantwortliche Stelle für Codepflege
C058	Name und Anschrift	C	N		
3124	Zeile für Name und Anschrift	M an..35	N	+	Nicht benutzt
3124	Zeile für Name und Anschrift	C an..35	N		Nicht benutzt
3124	Zeile für Name und Anschrift	C an..35	N		Nicht benutzt
3124	Zeile für Name und Anschrift	C an..35	N		Nicht benutzt
3124	Zeile für Name und Anschrift	C an..35	N		Nicht benutzt
C080	Name des Beteiligten	C	R		
3036	Beteiligter	M an..35	M an..35	+Lieferant GmbH	<b>Vollständiger Name des leistenden Unternehmers</b> Textzeile für den Namen siehe 3036 # 1
3036	Beteiligter	C an..35	O an..35		siehe 3036 # 1
3036	Beteiligter	C an..35	O an..35		siehe 3036 # 1
3036	Beteiligter	C an..35	N		Nicht benutzt
3045	Format für den Namen des Beteiligten, Code	C an..3	N		Nicht benutzt
C059	Straße	C	O		
3042	Straße und Hausnummer oder Postfach	M an..35	M an..35	+Nonnendammallee 101	Identifiziert die Lokation eines Hauses oder Gebäudes als Teil einer Adresse, üblicherweise in einer Strasse. <b>Vollständige Anschrift des leistenden Unternehmers</b> siehe 3042 # 1
3042	Straße und Hausnummer oder Postfach	C an..35	O an..35		
3042	Straße und Hausnummer oder Postfach	C an..35	N		Nicht benutzt
3042	Straße und Hausnummer oder Postfach	C an..35	N		Nicht benutzt
3164	Ort	C an..35	O an..35	+Berlin	Name des Ortes / der Stadt dieser Adresse. <b>Vollständige Anschrift des leistenden Unternehmers</b>
C819	Land-Untereinheit, Einzelheiten	C	N		
3229	Land-Untereinheit, Nummer	C an..9	N	+	Nicht benutzt
1131	Codeliste, Code	C an..17	N		Nicht benutzt
3055	Verantwortliche Stelle für die Codepflege, Code	C an..3	N		Nicht benutzt
3228	Land-Untereinheit	C an..70	N		Nicht benutzt

Bez = Objekt-Bezeichner, Nr = Laufende Segmentnummer im Guide, MaxWdh = Maximale Wiederholung der Segmente/Gruppen  
St = Status, M=Muss, C=Kann, R=Gefordert, O=Optional, D=Abhängig, A=Empfohlen, N=Nicht benutzt

Standard			Implementierung		
Bez	Name	St Format	St Format	Beispiel	Anwendung / Bemerkung
3251	Postleitzahl, Code	C an..17	R an..17	+13629	Ein Identifier für eine oder mehrere Eigenschaften der Adressdaten entsprechend des im Land verwendeten Postsystems. Die Postleitzahl ist eine Gruppe von Buchstaben und / oder Ziffern, die der Adresse hinzugefügt werden, um die Sortierung der Post zu erleichtern. <b>Vollständige Anschrift des leistenden Unternehmers</b>
3207	Ländename, Code	C an..3	R a2	+DE'	Land codiert nach ISO 3166 alpha-2-Codes <b>Vollständige Anschrift des leistenden Unternehmers</b>

**Anmerkungen** Verkäufer: der Geschäftspartner, der die Verantwortung für die Erfüllung des Vertrags hat. Der Begriff wird häufig benutzt im Sinne von Verkäufer, Lieferant und Warenversender.

**Beispiel** NAD+SE+31084916::92++Lieferant GmbH+Nonnendammallee 101+Berlin++13629+DE'

Nr	Bez	St	MaxWdh	Name
	<b>SG3</b>	O	1	Umsatzsteuernummer des Verkäufers
34	<b>RFF</b>	M	1	Umsatzsteuernummer des Verkäufers

Standard			Implementierung		
Bez	Name	St Format	St Format	Beispiel	Anwendung / Bemerkung
RFF				RFF	
C506	Referenz	M	M		
1153	Referenz, Qualifier	M an..3	M an..3	+VA	<b>VA Umsatzsteuernummer</b> Eindeutiger Identifier, der einem Geschäftspartner zum Zwecke der umsatzsteuerlichen Behandlung von der Steuerbehörde zugewiesen wurde. <b>Umsatzsteuernummer des Verkäufers</b> Nicht benutzt Nicht benutzt Nicht benutzt
1154	Referenz, Identifikation	C an..70	R an..35	:DE129000202'	
1156	Zeilennummer	C an..6	N		
1056	Versionsnummer	C an..9	N		
1060	Revisionsnummer	C an..6	N		

**Beispiel** RFF+VA:DE129000202'

Nr	Bez	St	MaxWdh	Name
----	-----	----	--------	------

**SG3**

O

1

Handelsregisternummer des Verkäufers

35

**RFF**

M

1

Handelsregisternummer des Verkäufers

Standard			Implementierung		
Bez	Name	St Format	St Format	Beispiel	Anwendung / Bemerkung
RFF				RFF	
C506	Referenz	M	M		
1153	Referenz, Qualifier	M an..3	M an..3	+XA	<b>XA Unternehmens-/Orts- Registriernummer</b>
1154	Referenz, Identifikation	C an..70	R an..35	:B 705904 Freiburg'	ID der Firma in einem Handelsregister. <b>Handelsregisternummer des Verkäufers</b>
1156	Zeilennummer	C an..6	N		Nicht benutzt
1056	Versionsnummer	C an..9	N		Nicht benutzt
1060	Revisionsnummer	C an..6	N		Nicht benutzt

**Beispiel**

RFF+XA:B 705904 Freiburg'



Nr	Bez	St	MaxWdh	Name
----	-----	----	--------	------

	<b>SG3</b>	O	1	<b>Steuernummer</b>
36	<b>RFF</b>	M	1	<b>Steuernummer</b>

Standard			Implementierung		
Bez	Name	St Format	St Format	Beispiel	Anwendung / Bemerkung
RFF				RFF	
C506	Referenz	M	M		
1153	Referenz, Qualifier	M an..3	M an..3	+FC	<b>FC Steuernummer</b>
1154	Referenz, Identifikation	C an..70	R an..35	:121212121'	<b>Steuernummer</b> Eine Nummer, die sowohl Einzelpersonen als auch Firmen von öffentlichen Institutionen zugewiesen wird. Diese Nummer ist nicht identisch mit der Umsatzsteuer-ID.
1156	Zeilennummer	C an..6	N		Nicht benutzt
1056	Versionsnummer	C an..9	N		Nicht benutzt
1060	Revisionsnummer	C an..6	N		Nicht benutzt

**Beispiel** RFF+FC:121212121'

Nr	Bez	St	MaxWdh	Name
----	-----	----	--------	------

**SG3**

O

1

DUNS Nummer des Verkäufers

37

**RFF**

M

1

DUNS Nummer des Verkäufers

Standard			Implementierung		
Bez	Name	St Format	St Format	Beispiel	Anwendung / Bemerkung
RFF				RFF	
C506	Referenz	M	M		
1153	Referenz, Qualifier	M an..3	M an..3	+ANK	<b>ANK Durch Drittpartei zugewiesene Referenznummer</b> ANK kann benutzt werden, um zusätzlich zur Kunden- oder Lieferantenummer im NAD Segment die DUNS Nummer zu übertragen (wenn beide Nummern übertragen werden müssen, sonst wird NAD verwendet).
1154	Referenz, Identifikation	C an..70	R an..70	:4000001000005'	<b>DUNS Nummer des Verkäufers</b> DUNS Nummer, nur dann zu verwenden, wenn die DUNS Nummer zusätzlich zu dem im NAD Segment übertragenen Identifier (Lieferantenummer) übertragen werden soll.
1156	Zeilennummer	C an..6	N		Nicht benutzt
1056	Versionsnummer	C an..9	N		Nicht benutzt
1060	Revisionsnummer	C an..6	N		Nicht benutzt

**Beispiel**

RFF+ANK:4000001000005'

Nr	Bez	St	MaxWdh	Name
----	-----	----	--------	------

**SG5**

O

1

**Informationskontakt**

Angaben zur Kontaktperson oder -abteilung für allgemeine Fragen zusammen mit der Information, wie sie erreicht werden können.

38

**CTA**

M

1

**Informationskontakt**

Standard			Implementierung		
Bez	Name	St Format	St Format	Beispiel	Anwendung / Bemerkung
CTA				CTA	
3139	Funktion des Ansprechpartners, Code	C an..3	C an..3	+IC	<b>IC Informationskontakt</b>
C056	Kontaktangaben	C	O		
3413	Kontakt, Nummer	C an..17	O an..17	+Abt-/Personal ID	Abteilungs- oder Personal ID für Kontakte
3412	Kontakt	C an..256	O an..35	:Name Kontaktperson oder Abteilung'	Name der Kontaktperson oder Abteilung

**Beispiel**

CTA+IC+Abt-/Personal ID:Name Kontaktperson oder Abteilung'

Nr	Bez	St	MaxWdh	Name
----	-----	----	--------	------

**SG5**

O

1

**Informationskontakt**

Angaben zur Kontaktperson oder -abteilung für allgemeine Fragen zusammen mit der Information, wie sie erreicht werden können.

39

**COM**

O

5

**Kommunikationsverbindung**

Standard			Implementierung		
Bez	Name	St Format	St Format	Beispiel	Anwendung / Bemerkung
COM				COM	
C076	Kommunikationsverbindung	M	M		
3148	Kommunikationsadresse, Identifikation	M an..512	M an..100	+?+49 (123) 2323232323	Kommunikationsnummer / -adresse
3155	Art des Kommunikationsmittels, Code	M an..3	M an..3	:TE'	<b>TE</b> Telefon <b>FX</b> Telefax <b>EM</b> Elektronische Post

**Beispiel**

COM+?+49 (123) 2323232323:TE'

Nr	Bez	St	MaxWdh	Name
----	-----	----	--------	------

**SG2**

O

1

**Zahlungsempfänger**

40

**NAD**

M

1

**Zahlungsempfänger**

Standard			Implementierung		
Bez	Name	St Format	St Format	Beispiel	Anwendung / Bemerkung
NAD				NAD	
3035	Beteiligter, Qualifier	M an..3	M an..3	+PE	<b>PE Zahlungsempfänger</b>
C082	Identifikation des Beteiligten	C	O		Alle im Rechnungsdokument aufgeführten Partner werden mit vollständigen Angaben zu Name und Adresse übertragen. Die Partner ID kann zusätzlich übertragen werden, um die automatisierte Verarbeitung und Zuordnung zu internen Datenbanken sicherzustellen.
3039	Beteiligter, Identifikation	M an..35	M an..35	+31084916	Eindeutiger Identifier des Geschäftspartners (Kundennummer, Lieferantenummer DUNS oder dgl.)
1131	Codeliste, Code	C an..17	N	:	Nicht benutzt
3055	Verantwortliche Stelle für die Codepflege, Code	C an..3	R an..3	:92	<b>10 ODETTE</b> <b>16 DUNS (Dun &amp; Bradstreet)</b> <b>91 Zugewiesen vom Verkäufer oder dessen Agenten</b> <b>92 Zugewiesen vom Käufer oder dessen Agenten</b> Verantwortliche Stelle für Codepflege
C058	Name und Anschrift	C	N		
3124	Zeile für Name und Anschrift	M an..35	N	+	Nicht benutzt
3124	Zeile für Name und Anschrift	C an..35	N		Nicht benutzt
3124	Zeile für Name und Anschrift	C an..35	N		Nicht benutzt
3124	Zeile für Name und Anschrift	C an..35	N		Nicht benutzt
3124	Zeile für Name und Anschrift	C an..35	N		Nicht benutzt
C080	Name des Beteiligten	C	R		
3036	Beteiligter	M an..35	M an..35	+PayeeTradeParty	Textzeile für den Namen
3036	Beteiligter	C an..35	O an..35		siehe 3036 # 1
3036	Beteiligter	C an..35	O an..35		siehe 3036 # 1
3036	Beteiligter	C an..35	O an..35		siehe 3036 # 1
3045	Format für den Namen des Beteiligten, Code	C an..3	N		Nicht benutzt
C059	Straße	C	O		
3042	Straße und Hausnummer oder Postfach	M an..35	M an..35	+Nonnendammallee 101	Identifiziert die Lokation eines Hauses oder Gebäudes als Teil einer Adresse, üblicherweise in einer Strasse. siehe 3042 # 1
3042	Straße und Hausnummer oder Postfach	C an..35	O an..35		
3042	Straße und Hausnummer oder Postfach	C an..35	N		Nicht benutzt
3042	Straße und Hausnummer oder Postfach	C an..35	N		Nicht benutzt
3164	Ort	C an..35	R an..35	+Berlin	Name des Ortes / der Stadt dieser Adresse.
C819	Land-Untereinheit, Einzelheiten	C	N		
3229	Land-Untereinheit, Nummer	C an..9	N	+	Nicht benutzt
1131	Codeliste, Code	C an..17	N		Nicht benutzt
3055	Verantwortliche Stelle für die Codepflege, Code	C an..3	N		Nicht benutzt
3228	Land-Untereinheit	C an..70	N		Nicht benutzt

Bez = Objekt-Bezeichner, Nr = Laufende Segmentnummer im Guide, MaxWdh = Maximale Wiederholung der Segmente/Gruppen  
St = Status, M=Muss, C=Kann, R=Gefordert, O=Optional, D=Abhängig, A=Empfohlen, N=Nicht benutzt

Standard			Implementierung		
Bez	Name	St Format	St Format	Beispiel	Anwendung / Bemerkung
3251	Postleitzahl, Code	C an..17	R an..17	+13629	Ein Identifier für eine oder mehrere Eigenschaften der Adressdaten entsprechend des im Land verwendeten Postsystems. Die Postleitzahl ist eine Gruppe von Buchstaben und / oder Ziffern, die der Adresse hinzugefügt werden, um die Sortierung der Post zu erleichtern.
3207	Ländename, Code	C an..3	R a2	+DE'	Land codiert nach ISO 3166 alpha-2-Codes

**Beispiel** NAD+PE+31084916::92++PayeeTradeParty+Nonnendammallee 101+Berlin++13629+DE'

Nr	Bez	St	MaxWdh	Name
----	-----	----	--------	------

	<b>SG2</b>	O	1	Warenversender
41	<b>NAD</b>	M	1	Warenversender

Standard			Implementierung		
Bez	Name	St Format	St Format	Beispiel	Anwendung / Bemerkung
NAD				NAD	
3035	Beteiligter, Qualifier	M an..3	M an..3	+SF	<b>SF Warenversender</b>
C082	Identifikation des Beteiligten	C	O		Alle im Rechnungsdokument aufgeführten Partner werden mit vollständigen Angaben zu Name und Adresse übertragen. Die Partner ID kann zusätzlich übertragen werden, um die automatisierte Verarbeitung und Zuordnung zu internen Datenbanken sicherzustellen.
3039	Beteiligter, Identifikation	M an..35	M an..35	+22	Eindeutiger Identifier des Geschäftspartners (Kundennummer, Lieferantennummer DUNS oder dgl.)
1131	Codeliste, Code	C an..17	N	:	Nicht benutzt
3055	Verantwortliche Stelle für die Codepflege, Code	C an..3	R an..3	:92	<b>10 ODETTE</b> <b>16 DUNS (Dun &amp; Bradstreet)</b> <b>91 Zugewiesen vom Verkäufer oder dessen Agenten</b> <b>92 Zugewiesen vom Käufer oder dessen Agenten</b> Verantwortliche Stelle für Codepflege
C058	Name und Anschrift	C	N		
3124	Zeile für Name und Anschrift	M an..35	N	+	Nicht benutzt
3124	Zeile für Name und Anschrift	C an..35	N		Nicht benutzt
3124	Zeile für Name und Anschrift	C an..35	N		Nicht benutzt
3124	Zeile für Name und Anschrift	C an..35	N		Nicht benutzt
3124	Zeile für Name und Anschrift	C an..35	N		Nicht benutzt
C080	Name des Beteiligten	C	R		
3036	Beteiligter	M an..35	M an..35	+ShipFrom Name	Textzeile für den Namen
3036	Beteiligter	C an..35	O an..35		siehe 3036 # 1
3036	Beteiligter	C an..35	O an..35		siehe 3036 # 1
3036	Beteiligter	C an..35	O an..35		siehe 3036 # 1
3045	Format für den Namen des Beteiligten, Code	C an..3	N		Nicht benutzt
C059	Straße	C	O		
3042	Straße und Hausnummer oder Postfach	M an..35	M an..35	+Nonnendammallee 101	Identifiziert die Lokation eines Hauses oder Gebäudes als Teil einer Adresse, üblicherweise in einer Strasse. siehe 3042 # 1
3042	Straße und Hausnummer oder Postfach	C an..35	O an..35		Nicht benutzt
3042	Straße und Hausnummer oder Postfach	C an..35	N		Nicht benutzt
3042	Straße und Hausnummer oder Postfach	C an..35	N		Nicht benutzt
3164	Ort	C an..35	R an..35	+Berlin	Name des Ortes / der Stadt dieser Adresse.
C819	Land-Untereinheit, Einzelheiten	C	N		
3229	Land-Untereinheit, Nummer	C an..9	N	+	Nicht benutzt
1131	Codeliste, Code	C an..17	N		Nicht benutzt
3055	Verantwortliche Stelle für die Codepflege, Code	C an..3	N		Nicht benutzt
3228	Land-Untereinheit	C an..70	N		Nicht benutzt
3251	Postleitzahl, Code	C an..17	R an..17	+13629	Ein Identifier für eine oder mehrere

Bez = Objekt-Bezeichner, Nr = Laufende Segmentnummer im Guide, MaxWdh = Maximale Wiederholung der Segmente/Gruppen  
St = Status, M=Muss, C=Kann, R=Gefordert, O=Optional, D=Abhängig, A=Empfohlen, N=Nicht benutzt



Standard			Implementierung		
Bez	Name	St Format	St Format	Beispiel	Anwendung / Bemerkung
					Eigenschaften der Adressdaten entsprechend des im Land verwendeten Postsystems. Die Postleitzahl ist eine Gruppe von Buchstaben und / oder Ziffern, die der Adresse hinzugefügt werden, um die Sortierung der Post zu erleichtern.
3207	Ländename, Code	C an..3	R a2	+DE'	Land codiert nach ISO 3166 alpha-2-Codes

**Beispiel** NAD+SF+22::92++ShipFrom Name+Nonnendammallee 101+Berlin++13629+DE'



Nr	Bez	St	MaxWdh	Name
----	-----	----	--------	------

**SG3**

O

2

Referenznummer(n) des Warenversenders

42

**RFF**

M

1

Referenznummer(n) des Warenversenders

Standard			Implementierung		
Bez	Name	St Format	St Format	Beispiel	Anwendung / Bemerkung
RFF				RFF	
C506	Referenz	M	M		
1153	Referenz, Qualifier	M an..3	M an..3	+VA	<b>VA Umsatzsteuernummer</b> <b>XA Unternehmens-/Orts-Registriernummer</b>
1154	Referenz, Identifikation	C an..70	R an..35	:DE129000202'	1153=VA: Eindeutiger Identifier, der einem Geschäftspartner zum Zwecke der umsatzsteuerlichen Behandlung von der Steuerbehörde zugewiesen wurde. 1153=XA: ID der Firma in einem Handelsregister.
1156	Zeilennummer	C an..6	N		Nicht benutzt
1056	Versionsnummer	C an..9	N		Nicht benutzt
1060	Revisionsnummer	C an..6	N		Nicht benutzt

**Beispiel**

RFF+VA:DE129000202'

Nr	Bez	St	MaxWdh	Name
----	-----	----	--------	------

**SG2**

D

1

**Steuerlicher Stellvertreter - Fiskalvertreter des Leistungserbringers / Lieferanten**

43

**NAD**

M

1

**Steuerlicher Stellvertreter - Fiskalvertreter des Leistungserbringers / Lieferanten**

Standard			Implementierung		
Bez	Name	St Format	St Format	Beispiel	Anwendung / Bemerkung
NAD				NAD	
3035	Beteiligter, Qualifier	M an..3	M an..3	+LC	<b>LC Mehrwertsteuer-Pflichtiger</b>
C082	Identifikation des Beteiligten	C	N		
3039	Beteiligter, Identifikation	M an..35	N	+	Nicht benutzt
1131	Codeliste, Code	C an..17	N		Nicht benutzt
3055	Verantwortliche Stelle für die Codepflege, Code	C an..3	N		Nicht benutzt
C058	Name und Anschrift	C	N		
3124	Zeile für Name und Anschrift	M an..35	N	+	Nicht benutzt
3124	Zeile für Name und Anschrift	C an..35	N		Nicht benutzt
3124	Zeile für Name und Anschrift	C an..35	N		Nicht benutzt
3124	Zeile für Name und Anschrift	C an..35	N		Nicht benutzt
3124	Zeile für Name und Anschrift	C an..35	N		Nicht benutzt
C080	Name des Beteiligten	C	R		Alle im Rechnungsdokument aufgeführten Partner werden mit vollständigen Angaben zu Name und Adresse übertragen. Die Partner ID kann zusätzlich übertragen werden, um die automatisierte Verarbeitung und Zuordnung zu internen Datenbanken sicherzustellen.
3036	Beteiligter	M an..35	M an..35	+ABC Inc.	Textzeile für den Namen
3036	Beteiligter	C an..35	O an..35		siehe 3036 # 1
3036	Beteiligter	C an..35	O an..35		siehe 3036 # 1
3036	Beteiligter	C an..35	O an..35		siehe 3036 # 1
3036	Beteiligter	C an..35	N		Nicht benutzt
3045	Format für den Namen des Beteiligten, Code	C an..3	N		Nicht benutzt
C059	Straße	C	R		
3042	Straße und Hausnummer oder Postfach	M an..35	M an..35	+Small lane 35	Identifiziert die Lokation eines Hauses oder Gebäudes als Teil einer Adresse, üblicherweise in einer Strasse.
3042	Straße und Hausnummer oder Postfach	C an..35	C an..35	:Streof the provider / supplier2	siehe 3042 # 1
3042	Straße und Hausnummer oder Postfach	C an..35	N		Nicht benutzt
3042	Straße und Hausnummer oder Postfach	C an..35	N		Nicht benutzt
3164	Ort	C an..35	R an..35	+Newtown	Name des Ortes / der Stadt dieser Adresse.
C819	Land-Untereinheit, Einzelheiten	C	N		
3229	Land-Untereinheit, Nummer	C an..9	N	+	Nicht benutzt
1131	Codeliste, Code	C an..17	N		Nicht benutzt
3055	Verantwortliche Stelle für die Codepflege, Code	C an..3	N		Nicht benutzt
3228	Land-Untereinheit	C an..70	N		Nicht benutzt
3251	Postleitzahl, Code	C an..17	R an..17	+WC2-5CD	Ein Identifier für eine oder mehrere Eigenschaften der Adressdaten entsprechend des im Land verwendeten Postsystems. Die Postleitzahl ist eine Gruppe von Buchstaben und / oder Ziffern, die der Adresse hinzugefügt werden, um die Sortierung der Post zu erleichtern.
3207	Ländename, Code	C an..3	R a2	+GB'	Land codiert nach ISO 3166 alpha-2-Codes

**Beispiel**

NAD+LC+++ABC Inc.+Small lane 35:Streof the provider / supplier2+Newtown++WC2-5CD+GB'

Bez = Objekt-Bezeichner, Nr = Laufende Segmentnummer im Guide, MaxWdh = Maximale Wiederholung der Segmente/Gruppen  
St = Status, M=Muss, C=Kann, R=Gefordert, O=Optional, D=Abhängig, A=Empfohlen, N=Nicht benutzt

Nr	Bez	St	MaxWdh	Name
----	-----	----	--------	------

**SG3**

R

1

Umsatzsteuer-ID

44

**RFF**

M

1

Umsatzsteuer-ID

Standard			Implementierung		
Bez	Name	St Format	St Format	Beispiel	Anwendung / Bemerkung
RFF				RFF	
C506	Referenz	M	M		
1153	Referenz, Qualifier	M an..3	M an..3	+VA	<b>VA Umsatzsteuernummer</b> Eindeutiger Identifier, der einem Geschäftspartner zum Zwecke der umsatzsteuerlichen Behandlung von der Steuerbehörde zugewiesen wurde. Nicht benutzt Nicht benutzt Nicht benutzt
1154	Referenz, Identifikation	C an..70	R an..35	:GB 77766655'	
1156	Zeilennummer	C an..6	N		
1056	Versionsnummer	C an..9	N		
1060	Revisionsnummer	C an..6	N		

**Beispiel**

RFF+VA:GB77766655'

Nr	Bez	St	MaxWdh	Name
----	-----	----	--------	------

	<b>SG7</b>	M	1	Rechnungs- und Heimat-oder Zahlungswährung
44	<b>CUX</b>	M	1	Währungsangaben

Standard			Implementierung		
Bez	Name	St Format	St Format	Beispiel	Anwendung / Bemerkung
CUX				CUX	
C504	Währungsangaben	C	C		
6347	Währungsverwendung, Qualifier	M an..3	M an..3	+2	<b>2 Referenzwährung</b>
6345	Währung, Code	C an..3	R an..3	:EUR	Währungscode
6343	Währung, Qualifier	C an..3	R an..3	:4	<b>4 Rechnungswährung</b>
6348	Währungsumrechnungskurs	C n..4	N		Nicht benutzt
C504	Währungsangaben	C	O		
6347	Währungsverwendung, Qualifier	M an..3	M an..3	+3	<b>3 Zielwährung</b>
6345	Währung, Code	C an..3	R an..3	:GBP	Die Zielwährung spezifiziert die Währung, die für buchhalterische, steuerliche oder Berechnungszwecke benutzt werden muss, wenn der Geldbetrag in einer anderen Währung angegeben wird. Währungscode, verwende ISO 4217 3 alpha Code.
6343	Währung, Qualifier	C an..3	R an..3	:3	<b>3 Heimatwährung</b>
6348	Währungsumrechnungskurs	C n..4	N		Nicht benutzt
5402	Wechselkurs	C n..12	O n..12	+0.8789'	Umrechnungskurs, zu dem eine gegebene Währung in eine andere benannte Währung umgerechnet wird.
6341	Devisen-Börsenplatz, Identifikation	C an..3	N		Nicht benutzt

- Anmerkungen** Das Segment muss die Rechnungswährung enthalten und kann die Heimatwährung oder Zahlungswährung enthalten.  
Die Rechnungswährung wird immer im ersten Vorkommen des CUX Segments im Gruppenelement C504#1 wie folgt angegeben:  
6347: '2', 6345: Währung, 6343: '4'
- Wenn eine Heimatwährung übertragen werden muss, wird das zweite Gruppenelement C504 im CUX Segment wie folgt gefüllt:  
zweites 6347: '3' zweites 6345: Währung, zweites 6343: '3'. Das Datenelement 5402 enthält den Umrechnungskurs.
- Heimatwährung: in einigen Ländern ist es bei Rechnungsstellung in Fremdwährung erforderlich, den steuerbaren Rechnungsbetrag und den Steuerbetrag (z.B. Umsatzsteuer) in Heimatwährung anzugeben. Bezieht man diese Anforderungen auf die CUX Segmente, dann verlangen die behördlichen Anforderungen die Angabe von Rechnungswährung und Heimatwährung zusammen mit dem Umtauschkurs (Datenelement 5402).
- Beispiel** CUX+2:EUR:4+3:GBP:3+0.8789"

Nr	Bez	St	MaxWdh	Name
	<b>SG7</b>	M	1	Rechnungs- und Heimat-oder Zahlungswährung
45	<b>DTM</b>	D	1	Datum des Umtauschkurses

Standard			Implementierung		
Bez	Name	St Format	St Format	Beispiel	Anwendung / Bemerkung
DTM				DTM	
C507	Datum/Uhrzeit/Zeitspanne	M	M		
2005	Datums- oder Uhrzeits- oder	M an..3	M an..3	+134	<b>134 Wechselkurs, Datum/Zeit</b>
2380	Zeitspannen-Funktion, Qualifier				
	Datum oder Uhrzeit oder	C an..35	R n..8	:20160420	Benennt das Datum, an dem ein bestimmter
	Zeitspanne, Wert				Umrechnungskurs zwischen zwei Währungen
					berechnet wurde (oder durch andere Quellen
					publiziert wurde).
2379	Datums- oder Uhrzeit- oder	C an..3	R an..3	:102'	<b>102 JJJJMMTT</b>
	Zeitspannen-Format, Code				

**Anmerkungen** Das Datum des Umtauschkurses ist nur erforderlich, wenn Zahlungs- oder Heimatwährung im CUX Segment angegeben werden.

**Beispiel** DTM+134:20160420:102'

Nr	Bez	St	MaxWdh	Name
----	-----	----	--------	------

**SG8**

O

10

Zahlungsanweisungen

47

**PYT**

M

1

Zahlungsbedingungen

Standard			Implementierung		
Bez	Name	St Format	St Format	Beispiel	Anwendung / Bemerkung
PYT				PYT	
4279	Zahlungsbedingung, Qualifier	M an..3	M an..3	+1'	<b>1 Normal</b> Qualifier für die Zahlungsbedingungen.
C019	Zahlungsbedingungen	C	N		
4277	Zahlungsbedingungen, Identifikation	C an..17	N		Nicht benutzt
1131	Codeliste, Code	C an..17	N		Nicht benutzt
3055	Verantwortliche Stelle für die Codepflege, Code	C an..3	N		Nicht benutzt
4276	Zahlungsbedingungen	C an..35	N		Nicht benutzt
2475	Ereignis, Bezugstermin, Code	C an..3	N		Nicht benutzt
2009	Zeitbezug, Code	C an..3	N		Nicht benutzt
2151	Art der Zeitspanne, Code	C an..3	N		Nicht benutzt
2152	Zeitspanne, Menge	C n..3	N		Nicht benutzt

**Anmerkungen** Das PYT-Segment wird hier nur als Trigger für das Fälligkeitsdatum (DTM+140) und die Bankangaben des Käufers (FII+BI) genutzt.

**Beispiel** PYT+1'

Nr	Bez	St	MaxWdh	Name
	<b>SG8</b>	O	10	Zahlungsanweisungen
48	<b>DTM</b>	O	1	Fälligkeitsdatum der Zahlung

Standard			Implementierung		
Bez	Name	St Format	St Format	Beispiel	Anwendung / Bemerkung
DTM				DTM	
C507	Datum/Uhrzeit/Zeitspanne	M	M		
2005	Datums- oder Uhrzeits- oder	M an..3	M an..3	+140	<b>140 Zahlungs-Fälligkeitsdatum</b>
2380	Zeitspannen-Funktion, Qualifier				
	Datum oder Uhrzeit oder	C an..35	R n..8	:20160420	Fälligkeitsdatum: Datum, zu dem eine Zahlung
	Zeitspanne, Wert				Fällig ist, um den vereinbarten
2379	Datums- oder Uhrzeit- oder	C an..3	R an..3	:102'	Zahlungsbedingungen zu entsprechen.
	Zeitspannen-Format, Code				<b>102 JJJJMMTT</b>

**Anmerkungen** Dieses Segment kann zusammen mit allen zulässig qualifizierten Triggersegmenten PYT verwendet werden.

**Beispiel** DTM+140:20160420:102'

Nr	Bez	St	MaxWdh	Name
----	-----	----	--------	------

**SG8**

O

10

**Zahlungsanweisungen**

49

**FII**

O

1

**Bankangaben des Käufers - wird nur bei Lastschriftverfahren angegeben**

Standard			Implementierung		
Bez	Name	St Format	St Format	Beispiel	Anwendung / Bemerkung
FII				FII	
3035	Beteiligter, Qualifier	M an..3	M an..3	+BI	<b>BI Bankangaben des Käufers</b>
C078	Identifikation des Kontoinhabers	C	R		
3194	Kontonummer	C an..35	R an..35	+4433221100	IBAN / Kontonummer des Kontos in dem Finanzinstitut. Eine Länge von 34 Zeichen ist für IBAN nötig.
3192	Kontoinhaber	C an..35	O an..35	:Iron Parts Ltd.	Name des Kontoinhabers
3192	Kontoinhaber	C an..35	O an..35		Nicht benutzt
6345	Währung, Code	C an..3	N		Nicht benutzt
C088	Kreditinstitut-Identifikation	C	O		Angaben, die ein Finanzinstitut entsprechend gesetzlicher Vorschriften oder entsprechend den Anforderungen des Geschäftsprozesses identifizieren oder referenzieren.
3433	Institution (Bank), Code	C an..11	O an..11	+76020070	ID der Bank / des Finanzinstituts, zugewiesen von S.W.I.F.T.
1131	Codeliste, Code	C an..17	N	:	Nicht benutzt
3055	Verantwortliche Stelle für die Codepflege, Code	C an..3	O an..3	:17	<b>17 S.W.I.F.T.</b>
3434	Zweigstellennummer	C an..17	O an..17	:10090000	Eindeutige Nummer, die einem Finanzinstitut bzw. einer Zweigstelle dieses Instituts zur Identifizierung zugeordnet ist - z.B. Bankleitzahl.
1131	Codeliste, Code	C an..17	O an..17	:25	Identifiziert die verwendete Codeliste, zugewiesen von der codepflegenden Organisation.
3055	Verantwortliche Stelle für die Codepflege, Code	C an..3	O an..3	:131	Verantwortliche Stelle für Codepflege
3432	Name des Kreditinstituts	C an..70	O an..70	:Volksbank'	Name des Finanzinstituts
3436	Ortsangabe einer Zweigstelle	C an..70	N		Nicht benutzt
3207	Ländernamen, Code	C an..3	N		Nicht benutzt

**Beispiel**

FII+BI+4433221100:Iron Parts Ltd.+76020070::17:10090000:25:131:Volksbank'



Nr	Bez	St	MaxWdh	Name
----	-----	----	--------	------

**SG9**

O

1

Transportinformationen

50

**TDT**

M

1

Transportinformationen

Standard			Implementierung		
Bez	Name	St Format	St Format	Beispiel	Anwendung / Bemerkung
TDT				TDT	
8051	Transportstrecke/-abschnitt, Qualifier	M an..3	M an..3	+12	<b>12 Am Abgang</b>
8028	Transportmittel-Reisewegnummer	C an..17	O an..17	+123	<b>Transport Referenznummer</b> Einmaliger Hinweis auf eine Fahrt/Abfahrt im Sinne eines Transports/Transportmittels (als Oberbegriff).
C220 8067	Art des Transportes Transportart, Code	C C an..3	R R an..3	+10'	Transportmodus, codiert. Beispiele: C = Konsolidiert (was bedeutet, dass der Transport konsolidiert und möglicherweise auf einen anderen LKW umgeladen wird, bevor er an seinem endgültigen Ziel ankommt). U = Privater Paketdienst (als Gegenstück zu öffentlichem Paketdienst). In den USA ist US Postal Service der öffentliche Paketdienst, UPS oder Federal Express sind private Paketdienste.  Entsprechend der Angaben zum Transport können die Kosten für die Materialbewegung variieren (die ggf. zunächst vom Lieferanten bezahlt wurden oder vom Kunden umgelegt werden bei der Rechnungslegung). Codes mit dem kennzeichen (1) gehören zur Codeliste JAI002.  <b>10 Seetransport</b> <b>12 Ein Eisenbahnwaggon auf Hochsee-Schiff</b> <b>20 Bahntransport</b> <b>23 Eisenbahntransport von Trailern oder Straßenfahrzeugen</b> <b>30 Straßentransport</b> <b>40 Lufttransport</b> <b>50 Post</b> <b>60 Multimodaler Transport</b> <b>70 Feste Transporteinrichtungen</b> <b>80 Binnenschifffahrt</b> <b>90 Transportart unbekannt</b> <b>C Konsolidierung</b> <b>CE Selbstabholung Aufwand des Kunden</b> <b>D Paketpost</b> <b>E Express Truck</b> <b>H Selbstabholung</b> <b>U Privater Paketdienst</b>
8066	Transportart	C an..17	N		Nicht benutzt
C001	Transportmittel	C	N		
8179	Art des Transportmittels, Code	C an..8	N		Nicht benutzt
1131	Codeliste, Code	C an..17	N		Nicht benutzt
3055	Verantwortliche Stelle für die Codepflege, Code	C an..3	N		Nicht benutzt
8178	Art des Transportmittels	C an..17	N		Nicht benutzt
C040	Frachtführer	C	N		
3127	Frachtführer, Nummer	C an..17	N		Nicht benutzt

Bez = Objekt-Bezeichner, Nr = Laufende Segmentnummer im Guide, MaxWdh = Maximale Wiederholung der Segmente/Gruppen  
St = Status, M=Muss, C=Kann, R=Gefordert, O=Optional, D=Abhängig, A=Empfohlen, N=Nicht benutzt

Standard			Implementierung		
Bez	Name	St Format	St Format	Beispiel	Anwendung / Bemerkung
1131	Codeliste, Code	C an..17	N		Nicht benutzt
3055	Verantwortliche Stelle für die Codepflege, Code	C an..3	N		Nicht benutzt
3126	Frachtführer	C an..35	N		Nicht benutzt
8101	Transitrichtungsanzeiger, Code	C an..3	N		Nicht benutzt
C401	Besonderer Transport, Information	C	N		
8457	Besonderer Transport, Grund, Code	M an..3	N		Nicht benutzt
8459	Besonderer Transport, Verantwortlichkeit, Code	M an..3	N		Nicht benutzt
7130	Kunden-Sendungsfreigabenummer	C an..17	N		Nicht benutzt
C222	Transportmittel-Identifikation	C	N		
8213	Transportmittel, Identifikation	C an..35	N		Nicht benutzt
1131	Codeliste, Code	C an..17	N		Nicht benutzt
3055	Verantwortliche Stelle für die Codepflege, Code	C an..3	N		Nicht benutzt
8212	Transportmittel	C an..70	N		Nicht benutzt
8453	Nationalität des Transportmittels, Code	C an..3	N		Nicht benutzt
8281	Transportmittel-Eigentumsanzeiger, Code	C an..3	N		Nicht benutzt

**Beispiel** TDT+12+123+10 '

Nr	Bez	St	MaxWdh	Name
	<b>SG26</b>	R	900	<b>Positionsebene</b>
51	<b>LIN</b>	M	1	<b>Position und Artikelnummer</b>

Standard			Implementierung		
Bez	Name	St Format	St Format	Beispiel	Anwendung / Bemerkung
LIN				LIN	
1082	Positionsnummer	C an..6	R n..6	+1	Vom Nachrichtensender generierte aufsteigende Positionsnummer, die eine Position innerhalb der Nachricht identifiziert. Es wird empfohlen, mit 1 zu beginnen und fortlaufend für jede neue Position um 1 zu erhöhen.
1229	Handlung, Code	C an..3	N	+	Nicht benutzt
C212	Waren-/Leistungsnummer, Identifikation	C	O		
7140	Produkt-/Leistungsnummer	C an..35	R an..35	+6081271	ID des Artikels (Sachnummer), zugewiesen vom Käufer Anmerkung: der Begriff Artikel ist ein Synonym für Teil oder Erzeugnis. In globalen Projekten der Automobilindustrie der Begriff Artikel eingeführt ist. BMW-Sachnummer 9-stellig (Muster: XXXXXXXX-XX)
7143	Art der Produkt-/Leistungsnummer, Code	C an..3	R an..3	:IN'	<b>IN Artikelnummer des Käufers</b>
1131	Codeliste, Code	C an..17	N		Nicht benutzt
3055	Verantwortliche Stelle für die Codepflege, Code	C an..3	N		Nicht benutzt
C829	Unterpositions-Informationen	C	N		
5495	Anzeige für Unterposition, Code	C an..3	N		Nicht benutzt
1082	Positionsnummer	C an..6	N		Nicht benutzt
1222	Ebene, Nummer	C n..2	N		Nicht benutzt
7083	Unterpositions-Zuordnung, Code	C an..3	N		Nicht benutzt

**Beispiel** LIN+1++6081271:IN'

Nr	Bez	St	MaxWdh	Name
----	-----	----	--------	------

**SG26** R 900 **Positionsebene**

52 **PIA** O 1 **Zolltarifnummer**

Standard			Implementierung		
Bez	Name	St Format	St Format	Beispiel	Anwendung / Bemerkung
PIA				PIA	
4347	Produkt-/Erzeugnisnummer, Qualifier	M an..3	M an..3	+1	<b>1 Zusätzliche Identifikation</b>
C212	Waren-/Leistungsnummer, Identifikation	M	M		
7140	Produkt-/Leistungsnummer	C an..35	R an..35	+1234567890	<b>Zolltarifnummer</b>
7143	Art der Produkt-/Leistungsnummer, Code	C an..3	R an..3	:HS'	<b>HS Zolltarifsystem</b>
1131	Codeliste, Code	C an..17	N		Nicht benutzt
3055	Verantwortliche Stelle für die Codepflege, Code	C an..3	N		Nicht benutzt
C212	Waren-/Leistungsnummer, Identifikation	C	N		
7140	Produkt-/Leistungsnummer	C an..35	N		Nicht benutzt
7143	Art der Produkt-/Leistungsnummer, Code	C an..3	N		Nicht benutzt
1131	Codeliste, Code	C an..17	N		Nicht benutzt
3055	Verantwortliche Stelle für die Codepflege, Code	C an..3	N		Nicht benutzt
C212	Waren-/Leistungsnummer, Identifikation	C	N		
7140	Produkt-/Leistungsnummer	C an..35	N		Nicht benutzt
7143	Art der Produkt-/Leistungsnummer, Code	C an..3	N		Nicht benutzt
1131	Codeliste, Code	C an..17	N		Nicht benutzt
3055	Verantwortliche Stelle für die Codepflege, Code	C an..3	N		Nicht benutzt
C212	Waren-/Leistungsnummer, Identifikation	C	N		
7140	Produkt-/Leistungsnummer	C an..35	N		Nicht benutzt
7143	Art der Produkt-/Leistungsnummer, Code	C an..3	N		Nicht benutzt
1131	Codeliste, Code	C an..17	N		Nicht benutzt
3055	Verantwortliche Stelle für die Codepflege, Code	C an..3	N		Nicht benutzt
C212	Waren-/Leistungsnummer, Identifikation	C	N		
7140	Produkt-/Leistungsnummer	C an..35	N		Nicht benutzt
7143	Art der Produkt-/Leistungsnummer, Code	C an..3	N		Nicht benutzt
1131	Codeliste, Code	C an..17	N		Nicht benutzt
3055	Verantwortliche Stelle für die Codepflege, Code	C an..3	N		Nicht benutzt

**Beispiel** PIA+1+1234567890:HS'

Nr	Bez	St	MaxWdh	Name
----	-----	----	--------	------

	<b>SG26</b>	R	900	Positionsebene
--	-------------	---	-----	----------------

53	<b>IMD</b>	R	5	Beschreibung des Artikels oder der Leistung
----	------------	---	---	---

Standard			Implementierung		
Bez	Name	St Format	St Format	Beispiel	Anwendung / Bemerkung
IMD				IMD	
7077	Beschreibungsformat, Code	C an..3	N	+	Nicht benutzt
C272	Produkt/Leistung	C	N		
7081	Produkt/Leistung, Code	C an..3	N	+	Nicht benutzt
1131	Codeliste, Code	C an..17	N		Nicht benutzt
3055	Verantwortliche Stelle für die Codepflege, Code	C an..3	N		Nicht benutzt
C273	Produkt-/Leistungsbeschreibung	C	R		
7009	Produkt-/Leistungsbeschreibung, Code	C an..17	N	+	Nicht benutzt
1131	Codeliste, Code	C an..17	N	:	Nicht benutzt
3055	Verantwortliche Stelle für die Codepflege, Code	C an..3	N	:	Nicht benutzt
7008	Produkt-/Leistungsbeschreibung	C an..256	R an..256	:SIMOTICS SD 1LE15 IEC-LV	Die Beschreibung / die Kurzbezeichnung des Artikels in einfachem Text.
7008	Produkt-/Leistungsbeschreibung	C an..256	O an..256	:	siehe 7008 # 1
3453	Sprachenname, Code	C an..3	O an..3	:en'	Sprache, codiert; verwende ISO 639-1988
7383	Oberfläche oder Schicht, Code	C an..3	N		Nicht benutzt

**Beispiel**      IMD+++:::SIMOTICS SD 1LE15 IEC-LV:::en'

Nr	Bez	St	MaxWdh	Name
----	-----	----	--------	------

**SG26**

R 900 **Positionsebene**

54 **QTY**

R 1 **Berechnete Menge**

Standard			Implementierung		
Bez	Name	St Format	St Format	Beispiel	Anwendung / Bemerkung
QTY				QTY	
C186	Mengenangaben	M	M		
6063	Menge, Qualifier	M an..3	M an..3	+47	<b>47 Berechnete Menge</b>
6060	Menge	M an..35	M n..10	:1	Berechnete Menge
6411	Maßeinheit, Code	C an..8	R an..3	:PCE'	Maßeinheit, codiert gem. UN/CEFACT Rec. 20
					<b>KTM Kilometer</b> <b>CMT Zentimeter</b> <b>DMT Dezimeter</b> <b>MTR Meter</b> <b>MMT Millimeter</b> <b>MTK Quadratmeter</b> <b>MTQ Kubikmeter</b> <b>LTR Liter</b> <b>TNE Tonne</b> <b>KGM Kilogramm</b> <b>GRM Gramm</b> <b>SET Set</b> <b>PR Paar</b> <b>DAY Tag</b> <b>HUR Stunde</b> <b>CT Karton</b> <b>PF Palette</b> <b>PCE Stück</b>

**Anmerkungen** Berechnete Menge ist erforderlich für Positionen in Rechnungen, Gutschrifts- oder Belastungsanzeigen.

**Beispiel** QTY+47:1:PCE'

Nr	Bez	St	MaxWdh	Name
----	-----	----	--------	------

**SG26**

R 900 Positionsebene

55 **QTY**

O 1 Laufleistung (Kilometer)

Standard			Implementierung		
Bez	Name	St Format	St Format	Beispiel	Anwendung / Bemerkung
QTY				QTY	
C186	Mengenangaben	M	M		
6063	Menge, Qualifier	M an..3	M an..3	+372	<b>372 Reale (tatsächliche) Einheiten, kumuliert</b>
6060	Menge	M an..35	M n..10	:35	Laufleistung
6411	Maßeinheit, Code	C an..8	R an..3	:KMT'	Maßeinheit, codiert gem. UN/CEFACT Rec. 20
					<b>KMT Kilometer</b>
					<b>SMI Meilen (Gesetzliche Meile)</b>

**Anmerkungen** Dieses Segment wird nur verwendet, wenn die Rechnung ein Fahrzeug betrifft.

**Beispiel** QTY+372:35:KMT'

Nr	Bez	St	MaxWdh	Name
	<b>SG26</b>	R	900	<b>Positionsebene</b>
56	<b>DTM</b>	D	1	<b>Liefer-/ Leistungsdatum</b>

Standard			Implementierung		
Bez	Name	St Format	St Format	Beispiel	Anwendung / Bemerkung
DTM				DTM	
C507	Datum/Uhrzeit/Zeitspanne	M	M		<b>1 Abschluss der Serviceleistung, tatsächlicher Zeitpunkt (Datum/ Uhrzeit)</b>  Liefer- bzw. Leistungsdatum  <b>102 JJJJMMTT</b>
2005	Datums- oder Uhrzeits- oder Zeitspannen-Funktion, Qualifier	M an..3	M an..3	+1	
2380	Datum oder Uhrzeit oder Zeitspanne, Wert	C an..35	R n..8	:20160420	
2379	Datums- oder Uhrzeit- oder Zeitspannen-Format, Code	C an..3	R an..3	:102'	

**Anmerkungen** Wenn die Positionen einer Rechnung mehrere unterschiedliche Liefer-/Leistungsdaten haben, dann muss das Liefer-/Leistungsdatum für jede Position separat übertragen werden. Das Lieferdatum auf Kopfebene, das dann das letzte Lieferdatum aus den Positionen enthält, bestimmt die Zuordnung zu einer Umsatzsteuerperiode.

**Beispiel** DTM+1:20160420:102'



Nr	Bez	St	MaxWdh	Name
----	-----	----	--------	------

**SG26**

R 900 Positionsebene

57 **DTM**

O 1 Datum des Wareneingangs

Standard			Implementierung		
Bez	Name	St Format	St Format	Beispiel	Anwendung / Bemerkung
DTM				DTM	
C507	Datum/Uhrzeit/Zeitspanne	M	M		
2005	Datums- oder Uhrzeits- oder	M an..3	M an..3	+50	<b>50 Wareneingangsdatum/-zeit</b>
2380	Zeitspannen-Funktion, Qualifier				
	Datum oder Uhrzeit oder	C an..35	R n..8	:20160420	Das Datum, zu dem der Warenempfänger die
	Zeitspanne, Wert				Ware erhalten hat
2379	Datums- oder Uhrzeit- oder	C an..3	R an..3	:102'	<b>102 JJJJMMTT</b>
	Zeitspannen-Format, Code				

**Beispiel** DTM+50:20160420:102'

Nr	Bez	St	MaxWdh	Name
----	-----	----	--------	------

**SG26**

R 900 Positionsebene

58 **DTM**

O 1 Datum der Wareneingangsprüfung (Akzeptanz)

Standard			Implementierung		
Bez	Name	St Format	St Format	Beispiel	Anwendung / Bemerkung
DTM				DTM	
C507	Datum/Uhrzeit/Zeitspanne	M	M		
2005	Datums- oder Uhrzeits- oder	M an..3	M an..3	+143	<b>143 Übergabedatum/-zeit der Waren</b>
2380	Zeitspannen-Funktion, Qualifier				
	Datum oder Uhrzeit oder	C an..35	R n..8	:20160420	Datum der Eingangskontrolle und Akzeptanz
	Zeitspanne, Wert				der gelieferten Waren.
2379	Datums- oder Uhrzeit- oder	C an..3	R an..3	:102'	<b>102 JJJJMMTT</b>
	Zeitspannen-Format, Code				

**Beispiel** DTM+143:20160420:102'

Nr	Bez	St	MaxWdh	Name
----	-----	----	--------	------

**SG26**

R 900 **Positionsebene**

59 **DTM**

O 1 **Datum der Erstzulassung**

Standard			Implementierung		
Bez	Name	St Format	St Format	Beispiel	Anwendung / Bemerkung
DTM				DTM	
C507	Datum/Uhrzeit/Zeitspanne	M	M		
2005	Datums- oder Uhrzeits- oder	M an..3	M an..3	+375	<b>375 Datum der Erstzulassung</b>
2380	Zeitspannen-Funktion, Qualifier				
	Datum oder Uhrzeit oder	C an..35	R n..8	:20160420	Datum der Erstzulassung
2379	Zeitspanne, Wert				
	Datums- oder Uhrzeit- oder	C an..3	R an..3	:102'	<b>102 JJJJMMTT</b>
	Zeitspannen-Format, Code				

**Anmerkungen** Nur erforderlich, falls die Rechnung für ein bereits zugelassenes Fahrzeug ausgestellt wird.

**Beispiel** DTM+375:20160420:102'

Nr	Bez	St	MaxWdh	Name
----	-----	----	--------	------

	<b>SG26</b>	R	900	Positionsebene
60	<b>GIN</b>	O	1	Fahrgestellnummer

Standard			Implementierung		
Bez	Name	St Format	St Format	Beispiel	Anwendung / Bemerkung
GIN				GIN	
7405	Objektidentifikation, Qualifier	M an..3	M an..3	+VV	<b>VV Fahrgestellnummer</b>
C208	Identifikationsnummern-Bereich	M	M		
7402	Objekt, Identifikation	M an..35	R an..35	+SN1234567890'	Fahrgestellnummer – VIN Nummer
7402	Objekt, Identifikation	C an..35	N		Nicht benutzt
C208	Identifikationsnummern-Bereich	C	N		
7402	Objekt, Identifikation	M an..35	N		Nicht benutzt
7402	Objekt, Identifikation	C an..35	N		Nicht benutzt
C208	Identifikationsnummern-Bereich	C	N		
7402	Objekt, Identifikation	M an..35	N		Nicht benutzt
7402	Objekt, Identifikation	C an..35	N		Nicht benutzt
C208	Identifikationsnummern-Bereich	C	N		
7402	Objekt, Identifikation	M an..35	N		Nicht benutzt
7402	Objekt, Identifikation	C an..35	N		Nicht benutzt
C208	Identifikationsnummern-Bereich	C	N		
7402	Objekt, Identifikation	M an..35	N		Nicht benutzt
7402	Objekt, Identifikation	C an..35	N		Nicht benutzt

**Beispiel** GIN+VV+SN1234567890'

Nr	Bez	St	MaxWdh	Name
----	-----	----	--------	------

	<b>SG26</b>	R	900	<b>Positionsebene</b>
--	-------------	---	-----	-----------------------

61	<b>GIN</b>	O	1	<b>Kennzeichen</b>
----	------------	---	---	--------------------

Standard			Implementierung		
Bez	Name	St Format	St Format	Beispiel	Anwendung / Bemerkung
GIN				GIN	
7405	Objektidentifikation, Qualifier	M an..3	M an..3	+BL	<b>BL Fahrzeugkennzeichen</b>
C208	Identifikationsnummern-Bereich	M	M		
7402	Objekt, Identifikation	M an..35	R an..35	+ABC 123'	<b>Kennzeichen</b> (7405 = BL)
7402	Objekt, Identifikation	C an..35	N		Nicht benutzt
C208	Identifikationsnummern-Bereich	C	N		
7402	Objekt, Identifikation	M an..35	N		Nicht benutzt
7402	Objekt, Identifikation	C an..35	N		Nicht benutzt
C208	Identifikationsnummern-Bereich	C	N		
7402	Objekt, Identifikation	M an..35	N		Nicht benutzt
7402	Objekt, Identifikation	C an..35	N		Nicht benutzt
C208	Identifikationsnummern-Bereich	C	N		
7402	Objekt, Identifikation	M an..35	N		Nicht benutzt
7402	Objekt, Identifikation	C an..35	N		Nicht benutzt
C208	Identifikationsnummern-Bereich	C	N		
7402	Objekt, Identifikation	M an..35	N		Nicht benutzt
7402	Objekt, Identifikation	C an..35	N		Nicht benutzt

**Beispiel** GIN+BL+ABC 123'

Nr	Bez	St	MaxWdh	Name
----	-----	----	--------	------

	<b>SG26</b>	R	900	<b>Positionsebene</b>
62	<b>GIN</b>	O	1	<b>Motor- oder Seriennummer</b>

Standard			Implementierung		
Bez	Name	St Format	St Format	Beispiel	Anwendung / Bemerkung
GIN				GIN	
7405	Objektidentifikation, Qualifier	M an..3	M an..3	+BN	<b>BN Seriennummer</b>
C208	Identifikationsnummern-Bereich	M	M		
7402	Objekt, Identifikation	M an..35	R an..35	+985 265 741'	Motor- oder Seriennummer (7405 = BN)
7402	Objekt, Identifikation	C an..35	N		Nicht benutzt
C208	Identifikationsnummern-Bereich	C	N		
7402	Objekt, Identifikation	M an..35	N		Nicht benutzt
7402	Objekt, Identifikation	C an..35	N		Nicht benutzt
C208	Identifikationsnummern-Bereich	C	N		
7402	Objekt, Identifikation	M an..35	N		Nicht benutzt
7402	Objekt, Identifikation	C an..35	N		Nicht benutzt
C208	Identifikationsnummern-Bereich	C	N		
7402	Objekt, Identifikation	M an..35	N		Nicht benutzt
7402	Objekt, Identifikation	C an..35	N		Nicht benutzt
C208	Identifikationsnummern-Bereich	C	N		
7402	Objekt, Identifikation	M an..35	N		Nicht benutzt
7402	Objekt, Identifikation	C an..35	N		Nicht benutzt

**Beispiel** GIN+BN+985 265 741'

Nr	Bez	St	MaxWdh	Name
----	-----	----	--------	------

**SG26**

R 900 Positionsebene

63 **FTX**

O 99 Text zu Lieferbedingungen

Standard			Implementierung		
Bez	Name	St Format	St Format	Beispiel	Anwendung / Bemerkung
FTX				FTX	
4451	Textbezug, Qualifier	M an..3	M an..3	+AAR	<b>AAR Lieferbedingungen</b>
4453	Textfunktion, Code	C an..3	N	+	Nicht benutzt
C107	Text-Referenz	C	N		
4441	Freier Text, Code	M an..17	N	+	Nicht benutzt
1131	Codeliste, Code	C an..17	N		Nicht benutzt
3055	Verantwortliche Stelle für die Codepflege, Code	C an..3	N		Nicht benutzt
C108	Text	C	R		
4440	Freier Text	M an..512	R an..256	+Terms of delivery description	Textzeile, nicht strukturierter Text zu Lieferbedingungen
4440	Freier Text	C an..512	O an..256		siehe 4440 # 1
4440	Freier Text	C an..512	O an..256		siehe 4440 # 1
4440	Freier Text	C an..512	O an..256		siehe 4440 # 1
4440	Freier Text	C an..512	O an..256		siehe 4440 # 1
3453	Sprachenname, Code	C an..3	O an..3	+en'	Sprache, codiert; verwende ISO 639-1988
4447	Textformat, Code	C an..3	N		Nicht benutzt

**Anmerkungen** Die Gesamtzahl aller FTX Segmente im Positionsteil darf 99 nicht überschreiten.

**Beispiel** FTX+AAR+++Terms of delivery description+en'

Nr	Bez	St	MaxWdh	Name
----	-----	----	--------	------

**SG26**

R 900 **Positionsebene**

64 **FTX**

O 99 **Text (Grund) der Steuerbefreiung**

Standard			Implementierung		
Bez	Name	St Format	St Format	Beispiel	Anwendung / Bemerkung
FTX				FTX	
4451	Textbezug, Qualifier	M an..3	M an..3	+TXD	<b>TXD Steuererklärung</b>
4453	Textfunktion, Code	C an..3	N	+	Nicht benutzt
C107	Text-Referenz	C	N		
4441	Freier Text, Code	M an..17	N	+	Nicht benutzt
1131	Codeliste, Code	C an..17	N		Nicht benutzt
3055	Verantwortliche Stelle für die Codepflege, Code	C an..3	N		Nicht benutzt
C108	Text	C	R		
4440	Freier Text	M an..512	M an..256	+Exemption Reason	Grund der Steuerbefreiung (Verweis auf die Regelung in der EU-Richtlinie im Text)
4440	Freier Text	C an..512	O an..256		Siehe DE 4440 #1
4440	Freier Text	C an..512	O an..256		Siehe DE 4440 #1
4440	Freier Text	C an..512	O an..256		Siehe DE 4440 #1
4440	Freier Text	C an..512	O an..256		Siehe DE 4440 #1
3453	Sprachenname, Code	C an..3	O an..3	+de'	Sprache, codiert; verwende ISO 639-1988
4447	Textformat, Code	C an..3	N		Nicht benutzt

**Anmerkungen** Die Gesamtzahl aller FTX Segmente im Positionsteil darf 99 nicht überschreiten.

**Beispiel** FTX+TXD+++ExemptionReason+de'



Nr	Bez	St	MaxWdh	Name
----	-----	----	--------	------

**SG26**

R 900 **Positionsebene**

65 **FTX**

O 99 **Allgemeine Textinformationen**

Standard			Implementierung		
Bez	Name	St Format	St Format	Beispiel	Anwendung / Bemerkung
FTX				FTX	
4451	Textbezug, Qualifier	M an..3	M an..3	+AAI	<b>AAI Allgemeine Information</b>
4453	Textfunktion, Code	C an..3	N	+	Nicht benutzt
C107	Text-Referenz	C	N		
4441	Freier Text, Code	M an..17	N	+	Nicht benutzt
1131	Codeliste, Code	C an..17	N		Nicht benutzt
3055	Verantwortliche Stelle für die Codepflege, Code	C an..3	N		Nicht benutzt
C108	Text	C	R		
4440	Freier Text	M an..512	M an..256	+X	Sonstiger Freitext, z.B. Grund für Warenrücklieferungen o.ä.
4440	Freier Text	C an..512	O an..256		Siehe DE 4440 #1
4440	Freier Text	C an..512	O an..256		Siehe DE 4440 #1
4440	Freier Text	C an..512	O an..256		Siehe DE 4440 #1
3453	Sprachenname, Code	C an..3	O an..3	+de'	Sprache, codiert; verwende ISO 639-1988
4447	Textformat, Code	C an..3	N		Nicht benutzt

**Anmerkungen** Die Gesamtzahl aller FTX Segmente im Positionsteil darf 99 nicht überschreiten.

**Beispiel** FTX+AAI+++X+de '

Nr	Bez	St	MaxWdh	Name
----	-----	----	--------	------

	<b>SG27</b>	R	1	Nettobetrag der Position
--	-------------	---	---	--------------------------

66	<b>MOA</b>	M	1	Nettobetrag der Position in Rechnungswährung
----	------------	---	---	--

Standard			Implementierung		
Bez	Name	St Format	St Format	Beispiel	Anwendung / Bemerkung
MOA				MOA	
C516	Geldbetrag	M	M		
5025	Geldbetrag, Qualifier	M an..3	M an..3	+203	<b>203 Positionsbetrag</b>
5004	Geldbetrag	C n..35	R n..15	:2373.86	Nettobetrag der Position - Währung entsprechend CUX Segment (Rechnungswährung)
6345	Währung, Code	C an..3	R an..3	:EUR'	Währungscode
6343	Währung, Qualifier	C an..3	N		Nicht benutzt
4405	Status, Code	C an..3	N		Nicht benutzt

**Beispiel** MOA+203:2373.86:EUR'

Nr	Bez	St	MaxWdh	Name
----	-----	----	--------	------

<b>SG27</b>	O	1	<b>Bruttobetrag der Position</b>
-------------	---	---	----------------------------------

67	<b>MOA</b>	M	1	<b>Bruttobetrag der Position in Rechnungswährung</b>
----	------------	---	---	--

Standard			Implementierung		
Bez	Name	St Format	St Format	Beispiel	Anwendung / Bemerkung
MOA				MOA	
C516	Geldbetrag	M	M		
5025	Geldbetrag, Qualifier	M an..3	M an..3	+38	<b>38 Rechnungspositionsbetrag</b> Bruttobetrag der Position - Währung entsprechend CUX Segment (Rechnungswährung)
5004	Geldbetrag	C n..35	R n..15	:2580.28	
6345	Währung, Code	C an..3	R an..3	:EUR'	
6343	Währung, Qualifier	C an..3	N		Währungscode Nicht benutzt
4405	Status, Code	C an..3	N		Nicht benutzt

**Anmerkungen** Dieser Positionsbetrag ist der Gesamtbetrag, der sich für die Position ergibt als Produkt aus Menge und Preis. Der Betrag beinhaltet keine Abschläge, Zuschläge, Skonti und Steuern.

**Beispiel** MOA+38:2580.28:EUR'

Nr	Bez	St	MaxWdh	Name
----	-----	----	--------	------

	<b>SG29</b>	R	1	<b>Nettopreis -Vertragspreis</b>
68	<b>PRI</b>	M	1	<b>Preisangaben</b>

Standard			Implementierung		
Bez	Name	St Format	St Format	Beispiel	Anwendung / Bemerkung
PRI				PRI	
C509	Preisinformation	C	R		
5125	Preis, Qualifier	M an..3	M an..3	+AAA	<b>AAA Nettokalkulation</b>
5118	Preis, Betrag	C n..15	R n..15	:2373.86	Preis in Währungseinheiten der Preiswährung
5375	Preisart, Code	C an..3	N	:	Nicht benutzt
5387	Preisart, Code	C an..3	R an..3	:CON	Es wird davon ausgegangen, dass der Vertragspreis der normale Nettopreis ist. In Preisnachberechnungen können der alte Preis (AAL) der neue Preis (CON) und die Preisdifferenz (ABM) übertragen werden.
5284	Einzelpreisbasis, Menge	C n..9	O n..9	:1	<b>CON Vertragspreis</b>
6411	Maßeinheit, Code	C an..8	O an..3	:PCE'	Preisbasis (Menge), auf die sich ein Einzelpreis bezieht
5213	Unterpositions-Preisänderung, Code	C an..3	N		Maßeinheit, codiert gem. UN/CEFACT Rec. 20
					Nicht benutzt

**Anmerkungen** Nettopreis: Preis für Berechnungen, Zu- und Abschläge sind bereits berücksichtigt. Wenn Zu- und Abschläge noch einmal extra ausgewiesen werden, dann nur zu Informationszwecken.

**Beispiel** PRI+AAA:2373.86::CON:1:PCE'

Nr	Bez	St	MaxWdh	Name
----	-----	----	--------	------

	<b>SG29</b>	O	1	<b>Nettopreis - Alter Preis</b>
69	<b>PRI</b>	M	1	<b>Preisangaben</b>

Standard			Implementierung		
Bez	Name	St Format	St Format	Beispiel	Anwendung / Bemerkung
PRI				PRI	
C509	Preisinformation	C	R		
5125	Preis, Qualifier	M an..3	M an..3	+AAA	<b>AAA Nettokalkulation</b>
5118	Preis, Betrag	C n..15	R n..15	:2273.86	Preis in Währungseinheiten der Preiswährung
5375	Preisart, Code	C an..3	N	:	Nicht benutzt
5387	Preisart, Code	C an..3	R an..3	:AAL	Es wird davon ausgegangen, dass der Vertragspreis der normale Nettopreis ist. In Preisnachberechnungen können der alte Preis (AAL) der neue Preis (CON) und die Preisdifferenz (ABM) übertragen werden.
5284	Einzelpreisbasis, Menge	C n..9	O n..9	:1	<b>AAL Alter Preis</b>
6411	Maßeinheit, Code	C an..8	O an..3	:PCE'	Preisbasis (Menge), auf die sich ein Einzelpreis bezieht
5213	Unterpositions-Preisänderung, Code	C an..3	N		Maßeinheit, codiert gem. UN/CEFACT Rec. 20
					Nicht benutzt

**Anmerkungen** Nettopreis: Preis für Berechnungen, Zu- und Abschläge sind bereits berücksichtigt. Wenn Zu- und Abschläge noch einmal extra ausgewiesen werden, dann nur zu Informationszwecken.

**Beispiel** PRI+AAA:2273.86::AAL:1:PCE'

Nr	Bez	St	MaxWdh	Name
----	-----	----	--------	------

	<b>SG29</b>	O	1	<b>Nettopreis - Differenz zum Basispreis</b>
70	<b>PRI</b>	M	1	<b>Preisangaben</b>

Standard			Implementierung		
Bez	Name	St Format	St Format	Beispiel	Anwendung / Bemerkung
PRI				PRI	
C509	Preisinformation	C	R		
5125	Preis, Qualifier	M an..3	M an..3	+AAA	<b>AAA Nettokalkulation</b>
5118	Preis, Betrag	C n..15	R n..15	:100	Preis in Währungseinheiten der Preiswährung
5375	Preisart, Code	C an..3	N	:	Nicht benutzt
5387	Preisart, Code	C an..3	R an..3	:ABM	Es wird davon ausgegangen, dass der Vertragspreis der normale Nettopreis ist. In Preisnachberechnungen können der alte Preis (AAL) der neue Preis (CON) und die Preisdifferenz (ABM) übertragen werden.
5284	Einzelpreisbasis, Menge	C n..9	O n..9	:1	<b>ABM Differenz zum Basispreis</b>
6411	Maßeinheit, Code	C an..8	O an..3	:PCE'	Preisbasis (Menge), auf die sich ein Einzelpreis bezieht
5213	Unterpositions-Preisänderung, Code	C an..3	N		Maßeinheit, codiert gem. UN/CEFACT Rec. 20
					Nicht benutzt

**Anmerkungen** Nettopreis: Preis für Berechnungen, Zu- und Abschläge sind bereits berücksichtigt. Wenn Zu- und Abschläge noch einmal extra ausgewiesen werden, dann nur zu Informationszwecken.

**Beispiel** PRI+AAA:100:::ABM:1:PCE'

Nr	Bez	St	MaxWdh	Name
----	-----	----	--------	------

SG30	O	1	Prüfberichtsnummer
------	---	---	--------------------

71	RFF	M	1	Prüfberichtsnummer
----	-----	---	---	--------------------

Standard			Implementierung		
Bez	Name	St Format	St Format	Beispiel	Anwendung / Bemerkung
RFF				RFF	
C506	Referenz	M	M		
1153	Referenz, Qualifier	M an..3	R an..3	+AIV	<b>AIV Referenznummer des Ereignisses</b> Art der Referenz, codiert AIV = sonstiges zu referenzierendes Ereignis (nähere Beschreibung des Ereignisses im IMD Segment)
1154	Referenz, Identifikation	C an..70	R an..70	:F336N66'	Eindeutiger Identifier des Referenzdokuments
1156	Zeilennummer	C an..6	N		Nicht benutzt
1056	Versionsnummer	C an..9	N		Nicht benutzt
1060	Revisionsnummer	C an..6	N		Nicht benutzt

**Beispiel** RFF+AIV:F336N66'

Nr	Bez	St	MaxWdh	Name
	<b>SG30</b>	O	1	(Rahmen)Auftrags-/Bestellnummer
72	<b>RFF</b>	M	1	(Rahmen)Auftrags-/Bestellnummer

Standard			Implementierung		
Bez	Name	St Format	St Format	Beispiel	Anwendung / Bemerkung
RFF				RFF	
C506	Referenz	M	M		<b>ON Auftragsnummer (Einkauf)</b> Art der Referenz, codiert Eindeutiger Identifier des Referenzdokuments Zeilennummer: sequenzielle Nummer, die der Sender generiert um eine Position in der Nachricht zu identifizieren. Es wird empfohlen, mit 1 zu beginnen und fortlaufend für jede neue Position um 1 zu erhöhen. Nicht benutzt Nicht benutzt
1153	Referenz, Qualifier	M an..3	M an..3	+ON	
1154	Referenz, Identifikation	C an..70	R an..70	:SIPS800	
1156	Zeilennummer	C an..6	O n..6	:10'	
1056	Versionsnummer	C an..9	N		
1060	Revisionsnummer	C an..6	N		

**Beispiel** RFF+ON:SIPS800:10'



Nr	Bez	St	MaxWdh	Name
----	-----	----	--------	------

	<b>SG30</b>	O	1	(Rahmen)Auftrags-/Bestellnummer
73	<b>DTM</b>	O	1	Datum der referenzierten Nachricht

Standard			Implementierung		
Bez	Name	St Format	St Format	Beispiel	Anwendung / Bemerkung
DTM				DTM	
C507	Datum/Uhrzeit/Zeitspanne	M	M		
2005	Datums- oder Uhrzeits- oder	M an..3	M an..3	+171	<b>171 Referenzdatum/-zeit</b>
2380	Zeitspannen-Funktion, Qualifier				
	Datum oder Uhrzeit oder	C an..35	R n..8	:20160419	Datum/Uhrzeit des Referenzdokuments.
2379	Zeitspanne, Wert				
	Datums- oder Uhrzeit- oder	C an..3	R an..3	:102'	<b>102 JJJJMMTT</b>
	Zeitspannen-Format, Code				

**Beispiel** DTM+171:20160419:102'

Nr	Bez	St	MaxWdh	Name
----	-----	----	--------	------

<b>SG30</b>	O	1	Lieferscheinnummer
-------------	---	---	--------------------

74	<b>RFF</b>	M	1	Lieferscheinnummer
----	------------	---	---	--------------------

Standard			Implementierung		
Bez	Name	St Format	St Format	Beispiel	Anwendung / Bemerkung
RFF				RFF	
C506	Referenz	M	M		
1153	Referenz, Qualifier	M an..3	M an..3	+AAU	<b>AAU Lieferscheinnummer</b> Art der Referenz, codiert
1154	Referenz, Identifikation	C an..70	R an..70	:SIPS800813	Eindeutiger Identifier des Referenzdokuments
1156	Zeilennummer	C an..6	O an..6	34790 :1'	Zeilennummer: sequenzielle Nummer, die der Sender generiert um eine Position in der Nachricht zu identifizieren. Es wird empfohlen, mit 1 zu beginnen und fortlaufend für jede neue Position um 1 zu erhöhen.
1056	Versionsnummer	C an..9	N		Nicht benutzt
1060	Revisionsnummer	C an..6	N		Nicht benutzt

**Beispiel** RFF+AAU:SIPS80081334790:1'

Nr	Bez	St	MaxWdh	Name
----	-----	----	--------	------

<b>SG30</b>	O	1	Lieferscheinnummer
-------------	---	---	--------------------

75	<b>DTM</b>	O	1	Datum der referenzierten Nachricht
----	------------	---	---	------------------------------------

Standard			Implementierung		
Bez	Name	St Format	St Format	Beispiel	Anwendung / Bemerkung
DTM				DTM	
C507	Datum/Uhrzeit/Zeitspanne	M	M		
2005	Datums- oder Uhrzeits- oder	M an..3	M an..3	+171	<b>171 Referenzdatum/-zeit</b>
2380	Zeitspannen-Funktion, Qualifier				
	Datum oder Uhrzeit oder	C an..35	R n..8	:20160419	Datum/Uhrzeit des Referenzdokuments.
	Zeitspanne, Wert				
2379	Datums- oder Uhrzeit- oder	C an..3	R an..3	:102'	<b>102 JJJJMMTT</b>
	Zeitspannen-Format, Code				

**Beispiel** DTM+171:20160419:102'

Nr	Bez	St	MaxWdh	Name
----	-----	----	--------	------

<b>SG30</b>	O	10	Referenzen zur Wareneingangsnummer
-------------	---	----	------------------------------------

76	<b>RFF</b>	M	1	Nummer (ID) der referenzierten Nachricht
----	------------	---	---	--

Standard			Implementierung		
Bez	Name	St Format	St Format	Beispiel	Anwendung / Bemerkung
RFF				RFF	
C506	Referenz	M	M		
1153	Referenz, Qualifier	M an..3	M an..3	+ALO	<b>ALO Nummer der Wareneingangsmeldung</b>
1154	Referenz, Identifikation	C an..70	R an..70	:123'	Art der Referenz, codiert
1156	Zeilennummer	C an..6	N		Eindeutiger Identifier des Referenzdokuments
1056	Versionsnummer	C an..9	N		Nicht benutzt
1060	Revisionsnummer	C an..6	N		Nicht benutzt

**Beispiel** RFF+ALO:123'

Nr	Bez	St	MaxWdh	Name
----	-----	----	--------	------

	<b>SG30</b>	O	10	Referenzen zur Wareneingangsnummer
77	<b>DTM</b>	O	1	Datum der referenzierten Nachricht

Standard			Implementierung		
Bez	Name	St Format	St Format	Beispiel	Anwendung / Bemerkung
DTM				DTM	
C507	Datum/Uhrzeit/Zeitspanne	M	M		
2005	Datums- oder Uhrzeits- oder	M an..3	M an..3	+171	<b>171 Referenzdatum/-zeit</b>
2380	Zeitspannen-Funktion, Qualifier				
	Datum oder Uhrzeit oder	C an..35	R n..8	:20160419	Datum/Uhrzeit des Referenzdokuments.
2379	Zeitspanne, Wert				
	Datums- oder Uhrzeit- oder	C an..3	R an..3	:102'	<b>102 JJJJMMTT</b>
	Zeitspannen-Format, Code				

**Beispiel** DTM+171:20160419:102'

Nr	Bez	St	MaxWdh	Name
----	-----	----	--------	------

<b>SG30</b>	O	1	Referenznummer einer vorangegangenen Nachricht
-------------	---	---	--

78	<b>RFF</b>	M	1	Referenzangaben
----	------------	---	---	-----------------

Standard			Implementierung		
Bez	Name	St Format	St Format	Beispiel	Anwendung / Bemerkung
RFF				RFF	
C506	Referenz	M	M		
1153	Referenz, Qualifier	M an..3	M an..3	+ACW	<b>ACW Referenznummer einer vorangegangenen Nachricht</b>
1154	Referenz, Identifikation	C an..70	R an..70	:6130065483	Art der Referenz, codiert
1156	Zeilennummer	C an..6	O an..6	:1'	Eindeutiger Identifier des Referenzdokuments
					Zeilennummer: sequenzielle Nummer, die der Sender generiert um eine Position in der Nachricht zu identifizieren. Es wird empfohlen, mit 1 zu beginnen und fortlaufend für jede neue Position um 1 zu erhöhen.
1056	Versionsnummer	C an..9	N		Nicht benutzt
1060	Revisionsnummer	C an..6	N		Nicht benutzt

**Beispiel** RFF+ACW:6130065483:1'

Nr	Bez	St	MaxWdh	Name
----	-----	----	--------	------

	<b>SG30</b>	O	1	Referenznummer einer vorangegangenen Nachricht
79	<b>DTM</b>	O	1	Datum der referenzierten Nachricht

Standard			Implementierung		
Bez	Name	St Format	St Format	Beispiel	Anwendung / Bemerkung
DTM				DTM	
C507	Datum/Uhrzeit/Zeitspanne	M	M		
2005	Datums- oder Uhrzeits- oder	M an..3	M an..3	+171	<b>171 Referenzdatum/-zeit</b>
2380	Zeitspannen-Funktion, Qualifier				
	Datum oder Uhrzeit oder	C an..35	R n..8	:20160419	Datum/Uhrzeit des Referenzdokuments.
2379	Zeitspanne, Wert				
	Datums- oder Uhrzeit- oder	C an..3	R an..3	:102'	<b>102 JJJJMMTT</b>
	Zeitspannen-Format, Code				

**Beispiel** DTM+171:20160419:102'

Nr	Bez	St	MaxWdh	Name
----	-----	----	--------	------

	<b>SG30</b>	O	1	Referenznummer des Kunden
80	<b>RFF</b>	M	1	Referenzangaben

Standard			Implementierung		
Bez	Name	St Format	St Format	Beispiel	Anwendung / Bemerkung
RFF				RFF	
C506	Referenz	M	M		
1153	Referenz, Qualifier	M an..3	M an..3	+CR	<b>CR Referenznummer des Kunden</b>
1154	Referenz, Identifikation	C an..70	R an..70	:1234567890123456'	Art der Referenz, codiert Eindeutiger Identifier des Referenzdokuments
1156	Zeilennummer	C an..6	N		Nicht benutzt
1056	Versionsnummer	C an..9	N		Nicht benutzt
1060	Revisionsnummer	C an..6	N		Nicht benutzt

**Beispiel** RFF+CR:1234567890123456'



Nr	Bez	St	MaxWdh	Name
----	-----	----	--------	------

	<b>SG30</b>	O	10	Referenz zur Anlage bei Übertragung gem. VDA 4983 (XML-Container mit Rechnung und Anlagen)
--	-------------	---	----	--

81	<b>RFF</b>	M	1	Referenzangaben
----	------------	---	---	-----------------

Standard			Implementierung		
Bez	Name	St Format	St Format	Beispiel	Anwendung / Bemerkung
RFF				RFF	
C506	Referenz	M	M		
1153	Referenz, Qualifier	M an..3	M an..3	+ACE	<b>ACE Nummer des zugehörigen Dokuments</b>
1154	Referenz, Identifikation	C an..70	R an..70	:X'	Eindeutiger Identifier des Referenzdokuments
1156	Zeilennummer	C an..6	N		Nicht benutzt
1056	Versionsnummer	C an..9	N		Nicht benutzt
1060	Revisionsnummer	C an..6	N		Nicht benutzt

**Beispiel** RFF+ACE:X'

Nr	Bez	St	MaxWdh	Name
----	-----	----	--------	------

**SG34** R 1 **USt Steuersatz und Betrag für die Position**

82 **TAX** M 1 **USt oder andere Steuerrate**

Standard			Implementierung		
Bez	Name	St Format	St Format	Beispiel	Anwendung / Bemerkung
TAX				TAX	
5283	Zoll-/Steuer-/Gebührenfunktion, Qualifier	M an..3	M an..3	+7	<b>7 Steuer</b> Code der die Funktion einer Steuer oder Abgabe qualifiziert.
C241	Zoll-/Steuer-/Gebührenart	C	R		
5153	Zoll-/Steuer-/Gebühren-Art, Code	C an..3	O an..3	+VAT	<b>VAT Mehrwertsteuer</b> Steuerart, codiert
1131	Codeliste, Code	C an..17	N		Nicht benutzt
3055	Verantwortliche Stelle für die Codepflege, Code	C an..3	N		Nicht benutzt
5152	Zoll-/Steuer-/Gebühren-Art	C an..35	N		Nicht benutzt
C533	Verrechnungseinzelheiten von Zoll-/Steuer-/Gebühren	C	N		
5289	Zoll-/Steuer-/Gebührenkonto, Code	M an..6	N	+	Nicht benutzt
1131	Codeliste, Code	C an..17	N		Nicht benutzt
3055	Verantwortliche Stelle für die Codepflege, Code	C an..3	N		Nicht benutzt
5286	Zoll-/Steuer-/Gebühren, Veranlagungsbasis, Menge	C an..15	N	+	Nicht benutzt
C243	Zoll-/Steuer-/Gebühren	C	R		
5279	Zoll-/Steuer-/Gebührenrate, Code	C an..7	N	+	Nicht benutzt
1131	Codeliste, Code	C an..17	N	:	Nicht benutzt
3055	Verantwortliche Stelle für die Codepflege, Code	C an..3	N	:	Nicht benutzt
5278	Zoll-/Steuer-/Gebührenrate	C an..17	R n..7	:19	Steuerrate (Prozentsatz) der benannten Steuer. Die (numerische) Steuerrate sollte wie folgt dargestellt werden: 19,5% ==>:19.5
5273	Zoll-/Steuer-/Gebührenrate, Berechnungsgrundlage, Code	C an..12	N		Nicht benutzt
1131	Codeliste, Code	C an..17	N		Nicht benutzt
3055	Verantwortliche Stelle für die Codepflege, Code	C an..3	N		Nicht benutzt
5305	Zoll-/Steuer-/Gebührenkategorie, Code	C an..3	O an..3	+S	Code für die Steuerkategorie Diese Codeliste enthält auch Angaben die sich auf die EU Direktive 2006/112 zu Steuerbefreiung und speziellen Verfahren beziehen. Gemäß der EU Direktive muss jede Steuerbefreiung detailliert deklariert werden. Es gibt eine Reihe von Festlegungen in der Direktive, die eine Befreiung ermöglichen. Die Verwendung eines beliebigen gültigen EDIFACT Codes ist zugelassen. Die Geschäftspartner können die Codes einschränken gemäß der gesetzlichen Anforderungen oder Erfordernisse des Geschäftsprozesses. Die mit (1) gekennzeichneten Codes wurden definiert, um der europäischen Direktive zur Rechnungslegung zu entsprechen. Diese

Standard			Implementierung		
Bez	Name	St Format	St Format	Beispiel	Anwendung / Bemerkung
					<p>Codes sind nicht Bestandteil der EDIFACT - Codeliste. In Europa ist die Anwendung dieser spezifischen Codes anstatt des generischen Code E empfohlen.</p> <p>Empfehlung:</p> <ul style="list-style-type: none"> <li>AA Günstige Rate</li> <li>E Steuerbefreit</li> <li>H Höhere Rate</li> <li>O Unbesteuerte Dienstleistungen</li> <li>S Einheitssatz</li> <li>Z Unbesteuerte Waren</li> <li>AAA Befreit - Artikel 146, 148 und 151 der Richtlinie 2006/112/EG des Rates</li> <li>AAB Befreit - Artikel 164 der Richtlinie 2006/112/EG des Rates</li> <li>AAC Befreit - Artikel 138 der Richtlinie 2006/112/EG des Rates</li> <li>AAD Mehrwertsteuer befreit - Artikel 44 der Richtlinie 2006/112/EG des Rates</li> <li>AAE Befreit - Artikel 48, 49 und 50 der Richtlinie 2006/112/EG des Rates</li> <li>AAF Befreit - Artikel 346 der Richtlinie 2006/112/EG des Rates</li> <li>AAG Befreit - Artikel 131, 132 und 135 der Richtlinie 2006/112/EG des Rates</li> <li>AAH Differenzbesteuerung - Title XII, Kapitel 4 der Richtlinie 2006/112/EG des Rates</li> <li>AAI Differenzbesteuerung - Title XII, Kapitel 3 der Richtlinie 2006/112/EG des Rates</li> <li>AAJ Verlagerung der Steuerschuldnerschaft - Artikel 198 der Richtlinie 2006/112/EG des Rates</li> <li>AAL Verlagerung der Steuerschuldnerschaft befreit - Artikel 164 der Richtlinie 2006/112/EG des Rates</li> <li>AAM Befreit neue Transportmittel - Artikel 2, 3 und 4 der Richtlinie 2006/112/EG des Rates</li> <li>AAN Befreit Triangulation - Artikel 141 der Richtlinie 2006/112/EG des Rates</li> <li>AAP Mehrwertsteuer befreit/ Verlagerung der Steuerschuldnerschaft in der Bauwirtschaft - Artikel 199 1 a-b der Richtlinie 2006/112/EG des Rates</li> </ul>
3446	Steuernummer	C an..20	N	+	Nicht benutzt
1227	Kalkulations-Folge, Code	C an..3	N	+	Nicht benutzt
5307	Zoll/Steuer/Gebühren, Fälligkeitsdatum der Zahlung, Code	C an..3	O an..3	+1'	<p>1 Zoll-, Steuer- oder Gebühreuzahlung zum Zahlungstermin der Rechnung</p> <p>2 Zoll-, Steuer- oder Gebühreuzahlung zum Rechnungsdatum</p>

**Anmerkungen** Die Identifikation der Steuer ist notwendig auf Positionsebene, da verschiedene Waren und Leistungen nach unterschiedlichen Sätzen besteuert werden können. Das betrifft sowohl Umsatzsteuer als auch verschiedene Steuern innerhalb oder zwischen Bundesländern in den USA.

**Beispiel** TAX+7+VAT+++:::19+S+++1'

Bez = Objekt-Bezeichner, Nr = Laufende Segmentnummer im Guide, MaxWdh = Maximale Wiederholung der Segmente/Gruppen  
 St = Status, M=Muss, C=Kann, R=Gefordert, O=Optional, D=Abhängig, A=Empfohlen, N=Nicht benutzt

Nr	Bez	St	MaxWdh	Name
----	-----	----	--------	------

	<b>SG35</b>	O	1	Hersteller
83	<b>NAD</b>	M	1	Hersteller

Standard			Implementierung		
Bez	Name	St Format	St Format	Beispiel	Anwendung / Bemerkung
NAD				NAD	
3035	Beteiligter, Qualifier	M an..3	M an..3	+MF	<b>MF Warenhersteller</b>
C082	Identifikation des Beteiligten	C	O		
3039	Beteiligter, Identifikation	M an..35	M an..35	+A1	Eindeutiger Identifier des Geschäftspartners (Kundennummer, Lieferantenummer DUNS oder dgl.)
1131	Codeliste, Code	C an..17	N	:	Nicht benutzt
3055	Verantwortliche Stelle für die Codepflege, Code	C an..3	R an..3	:91	<b>10 ODETTE</b> <b>16 DUNS (Dun &amp; Bradstreet)</b> <b>91 Zugewiesen vom Verkäufer oder dessen Agenten</b> <b>92 Zugewiesen vom Käufer oder dessen Agenten</b> Verantwortliche Stelle für Codepflege
C058	Name und Anschrift	C	N		
3124	Zeile für Name und Anschrift	M an..35	N	+	Nicht benutzt
3124	Zeile für Name und Anschrift	C an..35	N		Nicht benutzt
3124	Zeile für Name und Anschrift	C an..35	N		Nicht benutzt
3124	Zeile für Name und Anschrift	C an..35	N		Nicht benutzt
3124	Zeile für Name und Anschrift	C an..35	N		Nicht benutzt
C080	Name des Beteiligten	C	O		
3036	Beteiligter	M an..35	M an..35	+Bayerische Motoren Werke AG	Textzeile für den Namen
3036	Beteiligter	C an..35	O an..35		siehe 3036 # 1
3036	Beteiligter	C an..35	O an..35		siehe 3036 # 1
3036	Beteiligter	C an..35	O an..35		siehe 3036 # 1
3036	Beteiligter	C an..35	N		Nicht benutzt
3045	Format für den Namen des Beteiligten, Code	C an..3	N		Nicht benutzt
C059	Straße	C	O		
3042	Straße und Hausnummer oder Postfach	M an..35	M an..35	+Am Juliusturm 14-38	Identifiziert die Lokation eines Hauses oder Gebäudes als Teil einer Adresse, üblicherweise in einer Strasse. siehe 3042 # 1
3042	Straße und Hausnummer oder Postfach	C an..35	O an..35		
3042	Straße und Hausnummer oder Postfach	C an..35	N		Nicht benutzt
3042	Straße und Hausnummer oder Postfach	C an..35	N		Nicht benutzt
3164	Ort	C an..35	O an..35	+Berlin	Name des Ortes / der Stadt dieser Adresse.
C819	Land-Untereinheit, Einzelheiten	C	N		
3229	Land-Untereinheit, Nummer	C an..9	N	+	Nicht benutzt
1131	Codeliste, Code	C an..17	N		Nicht benutzt
3055	Verantwortliche Stelle für die Codepflege, Code	C an..3	N		Nicht benutzt
3228	Land-Untereinheit	C an..70	N		Nicht benutzt
3251	Postleitzahl, Code	C an..17	O an..17	+13599	Ein Identifier für eine oder mehrere Eigenschaften der Adressdaten entsprechend des im Land verwendeten Postsystems. Die Postleitzahl ist eine Gruppe von Buchstaben und / oder Ziffern, die der Adresse hinzugefügt werden, um die Sortierung der Post zu erleichtern.
3207	Ländername, Code	C an..3	O a2	+DE'	Land codiert nach ISO 3166 alpha-2-Codes

**Beispiel** NAD+MF+A1::91++Bayerische Motoren Werke AG+Am Juliusturm 14-38+Berlin++13599+DE'

Bez = Objekt-Bezeichner, Nr = Laufende Segmentnummer im Guide, MaxWdh = Maximale Wiederholung der Segmente/Gruppen  
St = Status, M=Muss, C=Kann, R=Gefordert, O=Optional, D=Abhängig, A=Empfohlen, N=Nicht benutzt

Nr	Bez	St	MaxWdh	Name
----	-----	----	--------	------

<b>SG35</b>	O	1	Warenempfänger
-------------	---	---	----------------

84	<b>NAD</b>	M	1	Warenempfänger
----	------------	---	---	----------------

Standard			Implementierung		
Bez	Name	St Format	St Format	Beispiel	Anwendung / Bemerkung
NAD				NAD	
3035	Beteiligter, Qualifier	M an..3	M an..3	+ST	<b>ST Warenempfänger</b>
C082	Identifikation des Beteiligten	C	O		
3039	Beteiligter, Identifikation	M an..35	M an..35	+A1	Geschäftsbereich (von BMW) - kennzeichnet den Betrieb, Händler oder die Branche <b>A1 Zentrale, Werke und Sparten</b> Die Liste der BMW Werke gibt es im Kapitel 11.4 im BMW_eInvoicing_EDI_Umsetzungsleitfaden_VDA4938T2_v.1.2_DE.pdf Nicht benutzt
1131	Codeliste, Code	C an..17	N	:	
3055	Verantwortliche Stelle für die Codepflege, Code	C an..3	R an..3	:92	<b>92 Zugewiesen vom Käufer oder dessen Agenten</b> Verantwortliche Stelle für Codepflege
C058	Name und Anschrift	C	N		
3124	Zeile für Name und Anschrift	M an..35	N	+	Nicht benutzt
3124	Zeile für Name und Anschrift	C an..35	N		Nicht benutzt
3124	Zeile für Name und Anschrift	C an..35	N		Nicht benutzt
3124	Zeile für Name und Anschrift	C an..35	N		Nicht benutzt
3124	Zeile für Name und Anschrift	C an..35	N		Nicht benutzt
C080	Name des Beteiligten	C	O		
3036	Beteiligter	M an..35	M an..35	+Zentrale, Werke und Sparten	Textzeile für den Namen
3036	Beteiligter	C an..35	O an..35		siehe 3036 # 1
3036	Beteiligter	C an..35	O an..35		siehe 3036 # 1
3036	Beteiligter	C an..35	O an..35		siehe 3036 # 1
3036	Beteiligter	C an..35	N		Nicht benutzt
3045	Format für den Namen des Beteiligten, Code	C an..3	N		Nicht benutzt
C059	Straße	C	O		
3042	Straße und Hausnummer oder Postfach	M an..35	M an..35	+Nonnendammallee 101	Identifiziert die Lokation eines Hauses oder Gebäudes als Teil einer Adresse, üblicherweise in einer Strasse. siehe 3042 # 1
3042	Straße und Hausnummer oder Postfach	C an..35	O an..35		
3042	Straße und Hausnummer oder Postfach	C an..35	N		Nicht benutzt
3042	Straße und Hausnummer oder Postfach	C an..35	N		Nicht benutzt
3164	Ort	C an..35	O an..35	+Berlin	Name des Ortes / der Stadt dieser Adresse.
C819	Land-Untereinheit, Einzelheiten	C	N		
3229	Land-Untereinheit, Nummer	C an..9	N	+	Nicht benutzt
1131	Codeliste, Code	C an..17	N		Nicht benutzt
3055	Verantwortliche Stelle für die Codepflege, Code	C an..3	N		Nicht benutzt
3228	Land-Untereinheit	C an..70	N		Nicht benutzt
3251	Postleitzahl, Code	C an..17	O an..17	+13629	Ein Identifier für eine oder mehrere Eigenschaften der Adressdaten entsprechend des im Land verwendeten Postsystems. Die Postleitzahl ist eine Gruppe von Buchstaben und / oder Ziffern, die der Adresse hinzugefügt werden, um die Sortierung der Post zu erleichtern.
3207	Ländename, Code	C an..3	O a2	+DE'	Land codiert nach ISO 3166 alpha-2-Codes

**Anmerkungen** Wenn der Warenempfänger auf Kopfebene benannt wurde, kann dieses Segment u.U. nur als Trigger für die Abladestelle fungieren. In diesem Fall kann die Adressinformation entfallen.

**Beispiel** NAD+ST+A1::92++Zentrale, Werke und Sparten+Nonnendammallee 101+Berlin++13629+DE'

Bez = Objekt-Bezeichner, Nr = Laufende Segmentnummer im Guide, MaxWdh = Maximale Wiederholung der Segmente/Gruppen  
St = Status, M=Muss, C=Kann, R=Gefordert, O=Optional, D=Abhängig, A=Empfohlen, N=Nicht benutzt

Nr	Bez	St	MaxWdh	Name
----	-----	----	--------	------

	<b>SG35</b>	O	1	Warenempfänger
--	-------------	---	---	----------------

85	<b>LOC</b>	O	1	Abladestelle
----	------------	---	---	--------------

Standard			Implementierung		
Bez	Name	St Format	St Format	Beispiel	Anwendung / Bemerkung
LOC				LOC	
3227	Ortsangabe, Qualifier	M an..3	M an..3	+11	<b>11 Entladeort/Löschhafen</b>
C517	Ortsangabe	C	R		
3225	Ortsangabe, Nummer	C an..35	R an..35	+11144	
1131	Codeliste, Code	C an..17	N	:	Nicht benutzt
3055	Verantwortliche Stelle für die Codepflege, Code	C an..3	N	:	Nicht benutzt
3224	Ortsangabe	C an..256	O an..35	:Location'	Ort / Platz / Lokation Name der Abladestelle
C519	Zugehöriger Ort 1, Identifikation	C	N		
3223	Erster zugehöriger Platz/Ort, Nummer	C an..35	N		Nicht benutzt
1131	Codeliste, Code	C an..17	N		Nicht benutzt
3055	Verantwortliche Stelle für die Codepflege, Code	C an..3	N		Nicht benutzt
3222	Erster zugehöriger Platz/Ort	C an..70	N		Nicht benutzt
C553	Zugehöriger Ort 2, Identifikation	C	N		
3233	Zweiter zugehöriger Platz/Ort, Nummer	C an..35	N		Nicht benutzt
1131	Codeliste, Code	C an..17	N		Nicht benutzt
3055	Verantwortliche Stelle für die Codepflege, Code	C an..3	N		Nicht benutzt
3232	Zweiter zugehöriger Platz/Ort	C an..70	N		Nicht benutzt
5479	Zuordnung/Zusammenhang, Code	C an..3	N		Nicht benutzt

**Beispiel** LOC+11+11144:::Location'

Nr	Bez	St	MaxWdh	Name
----	-----	----	--------	------

<b>SG36</b>	O	5	Referenznummer(n) des Warenempfängers
-------------	---	---	---------------------------------------

86	<b>RFF</b>	M	1	Referenznummer(n) des Warenempfängers
----	------------	---	---	---------------------------------------

Standard			Implementierung		
Bez	Name	St Format	St Format	Beispiel	Anwendung / Bemerkung
RFF				RFF	
C506	Referenz	M	M		
1153	Referenz, Qualifier	M an..3	M an..3	+ADE	<b>ADE Kontonummer</b>
1154	Referenz, Identifikation	C an..70	R an..35	:ABC123'	Interne Kontonummer einer beteiligten Partei, zugewiesen von einem Geschäftspartner für das Debitoren- bzw Kreditorenkontokorrent, das in der Datenverarbeitung und Finanzbuchhaltung verwendet wird. Es besteht nicht immer eine 1:1 Beziehung zwischen dieser Nummer und der Kunden- bzw. Lieferantenummer (Party ID).
1156	Zeilennummer	C an..6	N		Nicht benutzt
1056	Versionsnummer	C an..9	N		Nicht benutzt
1060	Revisionsnummer	C an..6	N		Nicht benutzt

**Beispiel** RFF+ADE:ABC123'

Nr	Bez	St	MaxWdh	Name
----	-----	----	--------	------

	<b>SG38</b>	O	1	(Waren-)Annahmekontakt des Kunden / Warenempfängers
87	<b>CTA</b>	M	1	Ansprechpartner

Standard			Implementierung		
Bez	Name	St Format	St Format	Beispiel	Anwendung / Bemerkung
CTA				CTA	
3139	Funktion des Ansprechpartners, Code	C an..3	C an..3	+AC	<b>AC (Waren-)Annahmekontakt</b>
C056	Kontaktangaben	C	O		
3413	Kontakt, Nummer	C an..17	O an..17	+Abt. WE	Abteilungs- oder Personal ID für Kontakte
3412	Kontakt	C an..256	O an..256	:Herr Schulze'	Name der Kontaktperson oder Abteilung

**Beispiel** CTA+AC+Abt. WE:Herr Schulze'



Nr	Bez	St	MaxWdh	Name
----	-----	----	--------	------

**SG38**

O

1

(Waren-)Annahmekontakt des Kunden / Warenempfängers

88

**COM**

O

3

Kommunikationsverbindung

Standard			Implementierung		
Bez	Name	St Format	St Format	Beispiel	Anwendung / Bemerkung
COM				COM	
C076	Kommunikationsverbindung	M	M		
3148	Kommunikationsadresse, Identifikation	M an..512	M an..512	+?+49 (123) 12034034	Kommunikationsnummer / -adresse
3155	Art des Kommunikationsmittels, Code	M an..3	M an..3	:TE'	<b>TE</b> Telefon <b>FX</b> Telefax <b>EM</b> Elektronische Post

**Beispiel**

COM+?+49 (123) 12034034:TE'

Nr	Bez	St	MaxWdh	Name
----	-----	----	--------	------

	<b>SG38</b>	O	1	Kaufkontakt des Kunden / Warenempfängers
89	<b>CTA</b>	M	1	Ansprechpartner

Standard			Implementierung		
Bez	Name	St Format	St Format	Beispiel	Anwendung / Bemerkung
CTA				CTA	
3139	Funktion des Ansprechpartners, Code	C an..3	C an..3	+PD	<b>PD Kaufkontakt</b>
C056	Kontaktangaben	C	O		
3413	Kontakt, Nummer	C an..17	O an..17	+Abt. Einkauf	Abteilungs- oder Personal ID für Kontakte
3412	Kontakt	C an..256	O an..256	:Herr Meier'	Name der Kontaktperson oder Abteilung

**Beispiel** CTA+PD+Abt. Einkauf:Herr Meier'

Nr	Bez	St	MaxWdh	Name
----	-----	----	--------	------

	<b>SG38</b>	O	1	Kaufkontakt des Kunden / Warenempfängers
89	<b>COM</b>	O	3	Kommunikationsverbindung

Standard			Implementierung		
Bez	Name	St Format	St Format	Beispiel	Anwendung / Bemerkung
COM				COM	
C076	Kommunikationsverbindung	M	M		
3148	Kommunikationsadresse, Identifikation	M an..512	M an..512	+030 8978420	Kommunikationsnummer / -adresse
3155	Art des Kommunikationsmittels, Code	M an..3	M an..3	:TE'	<b>TE</b> Telefon <b>FX</b> Telefax <b>EM</b> Elektronische Post

**Beispiel** COM+030 8978420:TE'

Nr	Bez	St	MaxWdh	Name
----	-----	----	--------	------

<b>SG39</b>	O	10	Zu- oder Abschlge
-------------	---	----	--------------------

91	<b>ALC</b>	M	1	Zu- / Abschlag
----	------------	---	---	----------------

Standard			Implementierung		
Bez	Name	St Format	St Format	Beispiel	Anwendung / Bemerkung
ALC				ALC	
5463	Zu- oder Abschlag, Qualifier	M an..3	R an..3	+A	<b>A Abschlag</b> <b>C Zuschlag</b>
C552	Zu-/Abschlagsinformation	C	N		
1230	Zu- oder Abschlag, Nummer	C an..35	N	+	Nicht benutzt
5189	Zu- oder Abschlag, Code	C an..3	N		Nicht benutzt
4471	Zahlungsausgleichsmittel, Code	C an..3	N	+	Nicht benutzt
1227	Kalkulations-Folge, Code	C an..3	N	+	Nicht benutzt
C214	Identifikation besonderer Dienste und Leistungen	C	O		
7161	Besondere Dienste/Leistungen, Code	C an..3	R an..3	+FC	Zu- / Abschlagsart, codiert Codes gem. EDIFACT Codeliste 7161 bzw. JAI032 sind mglich. Die tatschlich verwendeten Codes mssen zweiseitig vereinbart werden. <b>ABK Fixbetrag</b> <b>ADR Beistellung</b> <b>FC Frachtkosten</b> <b>FI Folgekosten lt. PB</b> <b>PC Verpacken</b>
1131	Codeliste, Code	C an..17	N	:	Nicht benutzt
3055	Verantwortliche Stelle fr die Codepflege, Code	C an..3	O an..3	:272'	<b>6 UN/ECE (Wirtschaftskommission fr Europa)</b> <b>272 Joint Automotive Industry Agentur</b>
7160	Besondere Dienste/Leistungen	C an..35	N		Nicht benutzt
7160	Besondere Dienste/Leistungen	C an..35	N		Nicht benutzt

**Beispiel** ALC+A++++FC:::272'

Nr	Bez	St	MaxWdh	Name
----	-----	----	--------	------

<b>SG39</b>	O	10	Zu- oder Abschlge
-------------	---	----	--------------------

92	<b>FTX</b>	O	1	Zu-/Abschlag Beschreibung
----	------------	---	---	---------------------------

Standard			Implementierung		
Bez	Name	St Format	St Format	Beispiel	Anwendung / Bemerkung
FTX				FTX	
4451	Textbezug, Qualifier	M an..3	M an..3	+ALC	<b>ALC Zulassungs- /Gebhreninformationen</b>
4453	Textfunktion, Code	C an..3	N	+	Nicht benutzt
C107	Text-Referenz	C	N		
4441	Freier Text, Code	M an..17	N	+	Nicht benutzt
1131	Codeliste, Code	C an..17	N		Nicht benutzt
3055	Verantwortliche Stelle fr die Codepflege, Code	C an..3	N		Nicht benutzt
C108	Text	C	R		
4440	Freier Text	M an..512	M an..256	+Rabatt 1	Beschreibung des Zu- oder Abschlags in Freitext
4440	Freier Text	C an..512	O an..256		siehe 4440 # 1
4440	Freier Text	C an..512	O an..256		siehe 4440 # 1
4440	Freier Text	C an..512	O an..256		siehe 4440 # 1
4440	Freier Text	C an..512	O an..256		siehe 4440 # 1
3453	Sprachenname, Code	C an..3	O an..3	+de'	Sprache, codiert; verwende ISO 639-1988
4447	Textformat, Code	C an..3	N		Nicht benutzt

**Anmerkungen** Dieses Segment muss gefllt werden, wenn Zu- oder Abschlag nicht per Code identifiziert wird.

**Beispiel** FTX+ALC+++Rabatt 1+de'

Nr	Bez	St	MaxWdh	Name
----	-----	----	--------	------

	<b>SG41</b>	D	1	Zu- / Abschlag in Prozent
93	<b>PCD</b>	M	1	Zu- / Abschlag in Prozent

Standard			Implementierung		
Bez	Name	St Format	St Format	Beispiel	Anwendung / Bemerkung
PCD				PCD	
C501	Prozentangaben	M	M		<b>3 Zu- oder Abschlag</b> Zu- / Abschlag als Prozentsatz eines spezifizierten Betrages. Nicht benutzt Nicht benutzt Nicht benutzt
5245	Prozentsatz, Qualifier	M an..3	M an..3	+3	
5482	Prozentsatz	C n..10	R n..10	:8'	
5249	Prozentangabe-Basis, Code	C an..3	N		
1131	Codeliste, Code	C an..17	N		
3055	Verantwortliche Stelle für die Codepflege, Code	C an..3	N		Nicht benutzt
4405	Status, Code	C an..3	N		Nicht benutzt

**Anmerkungen** Entweder SG41 (Prozent) oder SG42 (Geldbetrag) muss gesendet werden.

**Beispiel** PCD+3 : 8'

Nr	Bez	St	MaxWdh	Name
----	-----	----	--------	------

<b>SG42</b>	D	1	Zu- / Abschlag als Geldbetrag
-------------	---	---	-------------------------------

94	<b>MOA</b>	M	1	Zu- / Abschlag als Geldbetrag
----	------------	---	---	-------------------------------

Standard			Implementierung		
Bez	Name	St Format	St Format	Beispiel	Anwendung / Bemerkung
MOA				MOA	
C516	Geldbetrag	M	M		
5025	Geldbetrag, Qualifier	M an..3	M an..3	+8	<b>8 Ab- oder Zuschlag</b>
5004	Geldbetrag	C n..35	R n..15	:206.42	Zu-/Abschlagsbetrag
6345	Währung, Code	C an..3	R an..3	:EUR'	Währungscode
6343	Währung, Qualifier	C an..3	N		Nicht benutzt
4405	Status, Code	C an..3	N		Nicht benutzt

**Beispiel** MOA+8:206.42:EUR'

Nr	Bez	St	MaxWdh	Name
----	-----	----	--------	------

	<b>SG43</b>	O	1	Zu- / Abschlag - Rate pro Einheit
95	<b>RTE</b>	M	1	Raten-/Satz-/Tarifangaben

Standard			Implementierung		
Bez	Name	St Format	St Format	Beispiel	Anwendung / Bemerkung
RTE				RTE	
C128	Rate/Satz/Tarif	M	M		
5419	Rate/Satz/Tarif, Qualifier	M an..3	M an..3	+1	<b>1 Abschlagsrate</b> <b>2 Zuschlagsrate</b>
5420	Einzelpreis, Wert	M n..15	M n..15	:10.00'	Geldbetrag eines Zu- / Abschlags pro gelieferter Preiseinheit.
5284	Einzelpreisbasis, Menge	C n..9	N		Nicht benutzt
6411	Maßeinheit, Code	C an..8	N		Nicht benutzt
4405	Status, Code	C an..3	N		Nicht benutzt

**Beispiel** RTE+1:10.00'



Nr	Bez	St	MaxWdh	Name
	<b>SG47</b>	O	1	Lieferbedingungen
96	<b>TOD</b>	M	1	Lieferbedingungen - INCOTERMS

Standard			Implementierung		
Bez	Name	St Format	St Format	Beispiel	Anwendung / Bemerkung
TOD				TOD	
4055	Liefer- oder Transportbedingungsfunktion, Code	C an..3	N	+	Nicht benutzt
4215	Zahlungsart für Transportkosten/-gebühren, Code	C an..3	N	+	Nicht benutzt
C100	Liefer- oder Transportbedingungen	C	R		
4053	Liefer- oder Transportbedingungen, Code	C an..3	R a3	+CFR	<b>CFR</b> Kosten und Fracht (... benannter Bestimmungshafen) <b>CIF</b> Kosten, Versicherung und Fracht (... benannter Bestimmungshafen) <b>CIP</b> Fracht und Versicherung bezahlt bis (... benannter Bestimmungsort) <b>CPT</b> Fracht bezahlt bis (... benannter Bestimmungsort) <b>DAF</b> Geliefert frei Grenze (... benannter Ort) <b>DAP</b> Geliefert benannter Ort <b>DAT</b> Geliefert Terminal (... benannter Ort) <b>DDP</b> Verzollt geliefert (... benannter Bestimmungsort) <b>DDU</b> Unverzollt geliefert (... benannter Bestimmungsort) <b>DEQ</b> Geliefert frei Kai (verzollt) (... benannter Bestimmungshafen) <b>DES</b> Geliefert Ex Ship (... benannter Bestimmungshafen) <b>EXW</b> Ab Werk (... benannter Ort) <b>FAS</b> Frei Längsseite Seeschiff oder Binnenschiff (... benannter Verschiffungshafen) <b>FCA</b> Frei Spediteur (... benannter Ort) <b>FOB</b> Frei an Bord (... benannter Verschiffungshafen) Liefer- oder Transportbedingung, codiert
1131	Codeliste, Code	C an..17	N	:	Nicht benutzt
3055	Verantwortliche Stelle für die Codepflege, Code	C an..3	O an..3	:4'	<b>4 ICC (Internationale Handelskammer)</b> Verantwortliche Stelle für Codepflege
4052	Liefer- oder Transportbedingungen	C an..70	N		Nicht benutzt
4052	Liefer- oder Transportbedingungen	C an..70	N		Nicht benutzt

**Beispiel** TOD+++CFR: :4'

Nr	Bez	St	MaxWdh	Name
----	-----	----	--------	------

**SG47** O 1 Lieferbedingungen

97 **LOC** O 1 Ortsangabe

Standard			Implementierung		
Bez	Name	St Format	St Format	Beispiel	Anwendung / Bemerkung
LOC				LOC	
3227	Ortsangabe, Qualifier	M an..3	M an..3	+1	<b>1 Für die Lieferbedingung relevanter Ort</b>
C517	Ortsangabe	C	R		
3225	Ortsangabe, Nummer	C an..35	N	+	Nicht benutzt
1131	Codeliste, Code	C an..17	N	:	Nicht benutzt
3055	Verantwortliche Stelle für die Codepflege, Code	C an..3	N	:	Nicht benutzt
3224	Ortsangabe	C an..256	R an..35	:Wackersdorf	Name des INCOTERMS Ortes/ der Lokation
C519	Zugehöriger Ort 1, Identifikation	C	N		
3223	Erster zugehöriger Platz/Ort, Nummer	C an..35	N		Nicht benutzt
1131	Codeliste, Code	C an..17	N		Nicht benutzt
3055	Verantwortliche Stelle für die Codepflege, Code	C an..3	N		Nicht benutzt
3222	Erster zugehöriger Platz/Ort	C an..70	N		Nicht benutzt
C553	Zugehöriger Ort 2, Identifikation	C	N		
3233	Zweiter zugehöriger Platz/Ort, Nummer	C an..35	N		Nicht benutzt
1131	Codeliste, Code	C an..17	N		Nicht benutzt
3055	Verantwortliche Stelle für die Codepflege, Code	C an..3	N		Nicht benutzt
3232	Zweiter zugehöriger Platz/Ort	C an..70	N		Nicht benutzt
5479	Zuordnung/Zusammenhang, Code	C an..3	N		Nicht benutzt

**Beispiel** LOC+1+:::Wackersdorf'

Nr	Bez	St	MaxWdh	Name
----	-----	----	--------	------

	<b>SG49</b>	O	999	Auflistung der Einzellieferungen
--	-------------	---	-----	----------------------------------

98	<b>GEI</b>	M	1	Triggersegment
----	------------	---	---	----------------

Standard			Implementierung		
Bez	Name	St Format	St Format	Beispiel	Anwendung / Bemerkung
GEI				GEI	
9649	Verarbeitungsinformation, Qualifier	M an..3	M an..3	+2'	<b>2 Kontoangaben</b>
C012	Verarbeitungsindikator	C	N		
7365	Verarbeitungsindikator, Code	C an..3	N		Nicht benutzt
1131	Codeliste, Code	C an..17	N		Nicht benutzt
3055	Verantwortliche Stelle für die Codepflege, Code	C an..3	N		Nicht benutzt
7364	Verarbeitungsindikator	C an..35	N		Nicht benutzt
7187	Prozessart, Code	C an..17	N		Nicht benutzt

**Beispiel**      GEI+2 '

Nr	Bez	St	MaxWdh	Name
----	-----	----	--------	------

**SG49** O 999 Auflistung der Einzellieferungen

99 **GIR** R 5 Fahrzeugbezogene Daten

Standard			Implementierung		
Bez	Name	St Format	St Format	Beispiel	Anwendung / Bemerkung
GIR				GIR	
7297	Satz, Qualifier	M an..3	M an..3	+4	<b>4 Fahrzeug-Referenz-Satz</b>
C206	Identifikationsnummer	M	M		
7402	Objekt, Identifikation	M an..35	M an..35	+TVKKBR1	Kennung der Abrufgruppe bzw. Produktionsnummer <b>Abrufgruppe / Teilefamilie</b> <b>XA Abrufgruppe</b>
7405	Objektidentifikation, Qualifier	C an..3	R an..3	:XA	Nicht benutzt
4405	Status, Code	C an..3	N		
C206	Identifikationsnummer	C	O		
7402	Objekt, Identifikation	M an..35	M an..35	+0018163	<b>Referenz zur Produktionsnummer (JIS Prozess)</b> Kennung der Abrufgruppe bzw. <b>BMW SPAP Bestellnummer</b> <b>AN Produktionsnummer</b>
7405	Objektidentifikation, Qualifier	C an..3	R an..3	:AN'	Nicht benutzt
4405	Status, Code	C an..3	N		
C206	Identifikationsnummer	C	O		
7402	Objekt, Identifikation	M an..35	M an..35	+1	<b>Referenz zur Produktionsnummer (JIS Prozess)</b> Kennung der Abrufgruppe bzw. <b>Produkt Typ</b> <b>AP Produkt</b>
7405	Objektidentifikation, Qualifier	C an..3	R an..3	:AP'	Nicht benutzt
4405	Status, Code	C an..3	N		
C206	Identifikationsnummer	C	N		Nicht benutzt
7402	Objekt, Identifikation	M an..35	N		Nicht benutzt
7405	Objektidentifikation, Qualifier	C an..3	N		Nicht benutzt
4405	Status, Code	C an..3	N		Nicht benutzt
C206	Identifikationsnummer	C	N		Nicht benutzt
7402	Objekt, Identifikation	M an..35	N		Nicht benutzt
7405	Objektidentifikation, Qualifier	C an..3	N		Nicht benutzt
4405	Status, Code	C an..3	N		Nicht benutzt

**Anmerkungen** In welcher Reihenfolge die C206 mit den einzelnen IDs befüllt werden, ist unerheblich. Das erste C206 jedoch muss genutzt werden, die nachfolgenden Wiederholungen sind optional.

**Beispiel** GIR+4+TVKKBR1:XA+0018163:AN+1:AP'

Nr	Bez	St	MaxWdh	Name
	<b>SG49</b>	O	999	<b>Auflistung der Einzellieferungen</b>
100	<b>LOC</b>	O	1	<b>Interner Verwendungsort</b>

Standard			Implementierung		
Bez	Name	St Format	St Format	Beispiel	Anwendung / Bemerkung
LOC				LOC	
3227	Ortsangabe, Qualifier	M an..3	M an..3	+7	<b>7 Lieferort</b>
C517	Ortsangabe	C	R		
3225	Ortsangabe, Nummer	C an..35	O an..35	+24	Ort / Platz / Lokation ID / Installations Platz
1131	Codeliste, Code	C an..17	N	:	Nicht benutzt
3055	Verantwortliche Stelle für die Codepflege, Code	C an..3	N	:	Nicht benutzt
3224	Ortsangabe	C an..256	O an..35	:LocationName'	Ort / Platz / Lokation Name der internen Destination oder des Lagers
C519	Zugehöriger Ort 1, Identifikation	C	N		
3223	Erster zugehöriger Platz/Ort, Nummer	C an..35	N		Nicht benutzt
1131	Codeliste, Code	C an..17	N		Nicht benutzt
3055	Verantwortliche Stelle für die Codepflege, Code	C an..3	N		Nicht benutzt
3222	Erster zugehöriger Platz/Ort	C an..70	N		Nicht benutzt
C553	Zugehöriger Ort 2, Identifikation	C	N		
3233	Zweiter zugehöriger Platz/Ort, Nummer	C an..35	N		Nicht benutzt
1131	Codeliste, Code	C an..17	N		Nicht benutzt
3055	Verantwortliche Stelle für die Codepflege, Code	C an..3	N		Nicht benutzt
3232	Zweiter zugehöriger Platz/Ort	C an..70	N		Nicht benutzt
5479	Zuordnung/Zusammenhang, Code	C an..3	N		Nicht benutzt

**Anmerkungen** Interne Lokation des Warenempfängers, wohin die Waren gebracht werden, nachdem sie vom Transportmittel entladen wurden, z.B. ein Fließband, ein Lager oder dgl.

**Beispiel** LOC+7+24:::LocationName'

Nr	Bez	St	MaxWdh	Name
----	-----	----	--------	------

101      **UNS**      M      1      **Abschnitts-Kontrollsegment**

Standard			Implementierung		
Bez	Name	St Format	St Format	Beispiel	Anwendung / Bemerkung
UNS				UNS	
0081	Abschnittskennung, codiert	M a1	M a1	+S'	<b>S Trennung von Positions- und Summenteil</b>

**Beispiel**      UNS+S'

Nr	Bez	St	MaxWdh	Name
----	-----	----	--------	------

	<b>SG50</b>	R	3	Rechnungsbetrag
102	<b>MOA</b>	M	1	Rechnungsbetrag

Standard			Implementierung		
Bez	Name	St Format	St Format	Beispiel	Anwendung / Bemerkung
MOA				MOA	
C516	Geldbetrag	M	M		
5025	Geldbetrag, Qualifier	M an..3	M an..3	+77	<b>77 Rechnungsbetrag</b>
5004	Geldbetrag	C n..35	R n..15	:2824.89	Gesamtbetrag der Rechnung einschließlich Steuern (sofern zutreffend)
6345	Währung, Code	C an..3	R an..3	:EUR'	Währungscode
6343	Währung, Qualifier	C an..3	N		Nicht benutzt
4405	Status, Code	C an..3	N		Nicht benutzt

**Anmerkungen** Gesamtsumme die in einer einzelnen Rechnung in Übereinstimmung mit den Lieferbedingungen berechnet wird.  
Der Rechnungsbetrag (MOA+77) ist die Summe aus:  
Summe der Positionsbeträge (MOA+79)  
plus Summe der Zuschläge (MOA+136)  
plus Summe der Steuern (MOA+176)

Die Umrechnung zwischen Heimatwährung und Rechnungswährung wird sichergestellt mit dem Datenelement 5402 (Wechselkurs) im CUX Segment im Kopfteil der Nachricht.

**Beispiel** MOA+77:2824.89:EUR'  
MOA+77:2482.80:GBP' - 2te. Wiederholung für Heimatwährung

Nr	Bez	St	MaxWdh	Name
	<b>SG50</b>	D	3	Steuerbarer Gesamtbetrag
145	<b>MOA</b>	M	1	Steuerbarer Gesamtbetrag

Standard			Implementierung		
Bez	Name	St Format	St Format	Beispiel	Anwendung / Bemerkung
MOA				MOA	
C516	Geldbetrag	M	M		
5025	Geldbetrag, Qualifier	M an..3	M an..3	+125	<b>125 Steuerpflichtiger Betrag</b>
5004	Geldbetrag	C n..35	R n..15	:2373.86	Steuerpflichtiger Geldbetrag
6345	Währung, Code	C an..3	R an..3	:EUR'	Währungscode
6343	Währung, Qualifier	C an..3	N		Nicht benutzt
4405	Status, Code	C an..3	N		Nicht benutzt

**Anmerkungen** Wenn keine Steuern oder Abgaben auf irgendeinen Teil dieser Rechnung entfallen, kann diese SG50 entfallen. Bei Transaktionen mit europäischen Partnern kann diese SG50 jedoch aufgrund gesetzlicher Bestimmungen erforderlich sein, selbst wenn nur 0% Steuerraten auf die Rechnungspositionen anzuwenden sind.

**Beispiel** MOA+125:2373.86:EUR'



Nr	Bez	St	MaxWdh	Name
----	-----	----	--------	------

	<b>SG50</b>	R	3	Summe Steuern
106	<b>MOA</b>	M	1	Summe Steuern

Standard			Implementierung		
Bez	Name	St Format	St Format	Beispiel	Anwendung / Bemerkung
MOA				MOA	
C516	Geldbetrag	M	M		
5025	Geldbetrag, Qualifier	M an..3	M an..3	+176	<b>176 Gesamter Zoll-/Steuer-/Gebührenbetrag der Nachricht</b>
5004	Geldbetrag	C n..35	R n..15	:451.03	Steuerbetrag in Währungseinheiten
6345	Währung, Code	C an..3	R an..3	:EUR'	Währungscode
6343	Währung, Qualifier	C an..3	N		Nicht benutzt
4405	Status, Code	C an..3	N		Nicht benutzt

**Anmerkung** Die Umrechnung zwischen Heimatwährung und Rechnungswährung wird sichergestellt mit dem Datenelement 5402 (Wechselkurs) im CUX Segment im Kopfteil der Nachricht.

**Beispiel** MOA+176:451.03:EUR'  
MOA+176:396.41:GBP' - 2te. Wiederholung für Heimatwährung

Nr	Bez	St	MaxWdh	Name
	<b>SG50</b>	O	1	Summe der Positionsbeiträge
107	<b>MOA</b>	M	1	Summe der Netto-Positionsbeiträge

Standard			Implementierung		
Bez	Name	St Format	St Format	Beispiel	Anwendung / Bemerkung
MOA				MOA	
C516	Geldbetrag	M	M		
5025	Geldbetrag, Qualifier	M an..3	M an..3	+79	<b>79 Gesamtpositionsbetrag</b>
5004	Geldbetrag	C n..35	R n..15	:2373.86	Summe Positionsbeiträge
6345	Währung, Code	C an..3	R an..3	:EUR'	Währungscode
6343	Währung, Qualifier	C an..3	N		Nicht benutzt
4405	Status, Code	C an..3	N		Nicht benutzt

**Anmerkungen** Summe der Netto-Positionsbeiträge (MOA+203 ...)  
Die Umrechnung zwischen Heimatwährung und Rechnungswährung wird sichergestellt mit dem Datenelement 5402 (Wechselkurs) im CUX Segment im Kopfteil der Nachricht.

**Beispiel** MOA+79:2373.86:EUR'  
MOA+79:2086.39:GBP' - 2te. Wiederholung für Heimatwährung

Nr	Bez	St	MaxWdh	Name
	<b>SG50</b>	D	1	Summe der Bezugsnebenkosten
109	<b>MOA</b>	M	1	Gesamtzuschlag

Standard			Implementierung		
Bez	Name	St Format	St Format	Beispiel	Anwendung / Bemerkung
MOA				MOA	
C516	Geldbetrag	M	M		
5025	Geldbetrag, Qualifier	M an..3	M an..3	+136	<b>136 Zusätzlicher Gesamtbetrag der Rechnung</b>
5004	Geldbetrag	C n..35	R n..15	:0.00	Geldbetrag Gesamtzuschlag
6345	Währung, Code	C an..3	R an..3	:EUR'	Währungscode
6343	Währung, Qualifier	C an..3	N		Nicht benutzt
4405	Status, Code	C an..3	N		Nicht benutzt

**Anmerkungen** Für die Nutzung dieses Segmentes gelten folgende Einschränkungen:

1. Dieses Segment wird ausschließlich für die Summe der Bezugsnebenkosten (SG 53), d. h. Fracht und Verpackung genutzt.
2. Dieses Segment darf nur verwendet werden, wenn alle Positionen der Rechnung dem gleichen Steuersatz unterliegen und dieser Steuersatz auch für die Bezugsnebenkosten anzuwenden ist.

In allen anderen Fällen müssen die Zu- bzw. Abschläge korrekt anteilmäßig auf die einzelnen Positionen der Rechnung verteilt werden, so dass der tatsächliche Nettopreis ausgewiesen wird.

Wenn ein Zuschlag einer anderen Steuerrate unterliegt oder nicht auf die Positionen der Rechnung verteilt werden kann, so ist in der Rechnung eine gesonderte Position mit dem Zuschlag und der korrekten Steuerrate zu übertragen, so dass eine korrekte automatische Verprobung der Rechnung in jedem Fall sichergestellt ist.

**Beispiel** MOA+136:0.00:EUR'

Nr	Bez	St	MaxWdh	Name
----	-----	----	--------	------

	<b>SG50</b>	O	3	Skontobetrag
110	<b>MOA</b>	M	1	Skontobetrag in Rechnungs-, Heimat- oder Zahlungswährung

Standard			Implementierung		
Bez	Name	St Format	St Format	Beispiel	Anwendung / Bemerkung
MOA				MOA	
C516	Geldbetrag	M	M		
5025	Geldbetrag, Qualifier	M an..3	M an..3	+109	<b>109 Skontobetrag</b>
5004	Geldbetrag	C n..35	R n..15	:0.00	Skontobetrag
6345	Währung, Code	C an..3	R an..3	:EUR'	Währungscode
6343	Währung, Qualifier	C an..3	N		Nicht benutzt
4405	Status, Code	C an..3	N		Nicht benutzt

**Beispiel** MOA+109:0.00:EUR'

Nr	Bez	St	MaxWdh	Name
----	-----	----	--------	------

	<b>SG50</b>	D	3	Angezahlter Betrag
111	<b>MOA</b>	M	1	Angezahlter Betrag

Standard			Implementierung		
Bez	Name	St Format	St Format	Beispiel	Anwendung / Bemerkung
MOA				MOA	
C516	Geldbetrag	M	M		
5025	Geldbetrag, Qualifier	M an..3	M an..3	+113	<b>113 Vorausbezahlter Betrag</b>
5004	Geldbetrag	C n..35	R n..15	:0.00	Anzahlungsbetrag
6345	Währung, Code	C an..3	R an..3	:EUR'	Währungscode
6343	Währung, Qualifier	C an..3	N		Nicht benutzt
4405	Status, Code	C an..3	N		Nicht benutzt

**Anmerkungen** Dieses Segment kann benutzt werden, um erhaltene Anzahlungen auszuweisen.

**Beispiel** MOA+113:0.00:EUR'

Nr	Bez	St	MaxWdh	Name
----	-----	----	--------	------

	<b>SG51</b>	D	1	Referenz zur Anzahlungsrechnung
112	<b>RFF</b>	M	1	Referenz zur Anzahlungsrechnung

Standard			Implementierung		
Bez	Name	St Format	St Format	Beispiel	Anwendung / Bemerkung
RFF				RFF	
C506	Referenz	M	M		
1153	Referenz, Qualifier	M an..3	R an..3	+IV	<b>IV Rechnungsnummer</b>
1154	Referenz, Identifikation	C an..70	R an..17	:PrepaymentInvoice'	Dokumentennummer der Anzahlungsrechnung
1156	Zeilennummer	C an..6	N		Nicht benutzt
1056	Versionsnummer	C an..9	N		Nicht benutzt
1060	Revisionsnummer	C an..6	N		Nicht benutzt

**Anmerkungen** Der Qualifier IV muss genutzt werden, um auf eine Anzahlungsrechnung zu verweisen, sofern zutreffend.

**Beispiel** RFF+IV:PrepaymentInvoice'

Nr	Bez	St	MaxWdh	Name
----	-----	----	--------	------

	<b>SG51</b>	D	1	Referenz zur Anzahlungsrechnung
113	<b>DTM</b>	O	1	Datum der Anzahlungsrechnung

Standard			Implementierung		
Bez	Name	St Format	St Format	Beispiel	Anwendung / Bemerkung
DTM				DTM	
C507	Datum/Uhrzeit/Zeitspanne	M	M		
2005	Datums- oder Uhrzeits- oder	M an..3	M an..3	+171	<b>171 Referenzdatum/-zeit</b>
2380	Zeitspannen-Funktion, Qualifier				
	Datum oder Uhrzeit oder	C an..35	R n..8	:20140420	Dokumentendatum / -zeit
2379	Zeitspanne, Wert				
	Datums- oder Uhrzeit- oder	C an..3	R an..3	:102'	<b>102 JJJJMMTT</b>
	Zeitspannen-Format, Code				

**Beispiel** DTM+171:20140420:102'

Nr	Bez	St	MaxWdh	Name
----	-----	----	--------	------

	<b>SG50</b>	O	2	Summe steuerfreier oder steuerbefreiter Betrag
114	<b>MOA</b>	M	1	Summe steuerfreier oder steuerbefreiter Betrag

Standard			Implementierung		
Bez	Name	St Format	St Format	Beispiel	Anwendung / Bemerkung
MOA				MOA	
C516	Geldbetrag	M	M		
5025	Geldbetrag, Qualifier	M an..3	M an..3	+403	<b>342 Nicht steuerbarer Betrag</b> <b>403 Steuerfreier Geldbetrag</b>
5004	Geldbetrag	C n..35	R n..15	:0.00	Nicht steuerbarer Betrag Steuerfreier Geldbetrag
6345	Währung, Code	C an..3	R an..3	:EUR'	Währungscode
6343	Währung, Qualifier	C an..3	N		Nicht benutzt
4405	Status, Code	C an..3	N		Nicht benutzt

**Beispiel** MOA+403:0.00:EUR'



Nr	Bez	St	MaxWdh	Name
----	-----	----	--------	------

**SG52** O 10 **Steuerraten und -beträge - Mehrwertsteuer**  
Für jeden in der Rechnung verwendeten Mehrwertsteuersatz wird hier eine eigene TAX-Segmentgruppe angelegt, die die Summe aller Mehrwertsteuerbeträge zu diesem Mehrwertsteuersatz angibt.

114 **TAX** M 1 **Steuerraten - Mehrwertsteuer**

Standard			Implementierung		
Bez	Name	St Format	St Format	Beispiel	Anwendung / Bemerkung
TAX				TAX	
5283	Zoll-/Steuer-/Gebührenfunktion, Qualifier	M an..3	M an..3	+7	<b>7 Steuer</b> Code der die Funktion einer Steuer oder Abgabe qualifiziert.
C241	Zoll-/Steuer-/Gebührenart	C	R		
5153	Zoll-/Steuer-/Gebühren-Art, Code	C an..3	R an..3	+VAT	<b>VAT Mehrwertsteuer</b> Steuerart, codiert
1131	Codeliste, Code	C an..17	N		Nicht benutzt
3055	Verantwortliche Stelle für die Codepflege, Code	C an..3	N		Nicht benutzt
5152	Zoll-/Steuer-/Gebühren-Art	C an..35	N		Nicht benutzt
C533	Verrechnungseinzelheiten von Zoll/Steuer/Gebühren	C	N		
5289	Zoll-/Steuer-/Gebührenkonto, Code	M an..6	N	+	Nicht benutzt
1131	Codeliste, Code	C an..17	N		Nicht benutzt
3055	Verantwortliche Stelle für die Codepflege, Code	C an..3	N		Nicht benutzt
5286	Zoll-/Steuer-/Gebühren, Veranlagungsbasis, Menge	C an..15	N	+	Nicht benutzt
C243	Zoll-/Steuer-/Gebühren	C	R		
5279	Zoll-/Steuer-/Gebührenrate, Code	C an..7	N	+	Nicht benutzt
1131	Codeliste, Code	C an..17	N	:	Nicht benutzt
3055	Verantwortliche Stelle für die Codepflege, Code	C an..3	N	:	Nicht benutzt
5278	Zoll-/Steuer-/Gebührenrate	C an..17	R n..7	:19	Steuerrate (Prozentsatz) der benannten Steuer. Die (numerische) Steuerrate sollte wie folgt dargestellt werden: 19,5% ==>:19.5
5273	Zoll-/Steuer-/Gebührenrate, Berechnungsgrundlage, Code	C an..12	N		Nicht benutzt
1131	Codeliste, Code	C an..17	N		Nicht benutzt
3055	Verantwortliche Stelle für die Codepflege, Code	C an..3	N		Nicht benutzt
5305	Zoll-/Steuer-/Gebührenkategorie, Code	C an..3	D an..3	+S	Code für die Steuerkategorie Gemäß der EU Direktive muss jede Steuerbefreiung detailliert deklariert werden. Es gibt eine Reihe von Festlegungen in der Direktive, die eine Befreiung ermöglichen. Im europäischen Umfeld ist es notwendig, den jeweiligen Ausnahmegrund zu benennen, sobald der Rechnungsteller eine Rechnungsposition oder die ganze Rechnung als befreit von der Umsatzsteuer deklariert. Die Verwendung eines beliebigen gültigen EDIFACT Codes ist zugelassen. Die Geschäftspartner können die Codes einschränken gemäß der gesetzlichen Anforderungen oder Erfordernisse des Geschäftsprozesses. Die mit (1) gekennzeichneten Codes wurden definiert, um der europäischen Direktive zur Rechnungslegung zu entsprechen. Diese

Bez = Objekt-Bezeichner, Nr = Laufende Segmentnummer im Guide, MaxWdh = Maximale Wiederholung der Segmente/Gruppen  
St = Status, M=Muss, C=Kann, R=Gefordert, O=Optional, D=Abhängig, A=Empfohlen, N=Nicht benutzt

Standard			Implementierung		
Bez	Name	St Format	St Format	Beispiel	Anwendung / Bemerkung
					<p>Codes sind nicht Bestandteil der EDIFACT - Codeliste. Empfehlung:</p> <p><b>A</b> Kombierter Steuersatz  <b>AA</b> Günstige Rate  <b>E</b> Steuerbefreit  <b>H</b> Höhere Rate  <b>O</b> Unbesteuerte Dienstleistungen  <b>S</b> Einheitssatz  <b>Z</b> Unbesteuerte Waren  <b>AAA</b> Befreit - Artikel 146, 148 und 151 der Richtlinie 2006/112/EG des Rates  <b>AAB</b> Befreit - Artikel 164 der Richtlinie 2006/112/EG des Rates  <b>AAC</b> Befreit - Artikel 138 der Richtlinie 2006/112/EG des Rates  <b>AAD</b> Mehrwertsteuer befreit - Artikel 44 der Richtlinie 2006/112/EG des Rates  <b>AAE</b> Befreit - Artikel 48, 49 und 50 der Richtlinie 2006/112/EG des Rates  <b>AAF</b> Befreit - Artikel 346 der Richtlinie 2006/112/EG des Rates  <b>AAG</b> Befreit - Artikel 131, 132 und 135 der Richtlinie 2006/112/EG des Rates  <b>AAH</b> Differenzbesteuerung - Title XII, Kapitel 4 der Richtlinie 2006/112/EG des Rates  <b>AAI</b> Differenzbesteuerung - Title XII, Kapitel 3 der Richtlinie 2006/112/EG des Rates  <b>AAJ</b> Verlagerung der Steuerschuldnerschaft - Artikel 198 der Richtlinie 2006/112/EG des Rates  <b>AAL</b> Verlagerung der Steuerschuldnerschaft befreit - Artikel 164 der Richtlinie 2006/112/EG des Rates  <b>AAM</b> Befreit neue Transportmittel - Artikel 2, 3 und 4 der Richtlinie 2006/112/EG des Rates  <b>AAN</b> Befreit Triangulation - Artikel 141 der Richtlinie 2006/112/EG des Rates</p>
3446	Steuernummer	C an..20	N	+	Nicht benutzt
1227	Kalkulations-Folge, Code	C an..3	N	+	Nicht benutzt
5307	Zoll/Steuer/Gebühren, Fälligkeitsdatum der Zahlung, Code	C an..3	O an..3	+1'	<p><b>1</b> Zoll-, Steuer- oder Gebühreuzahlung zum Zahlungstermin der Rechnung  <b>2</b> Zoll-, Steuer- oder Gebühreuzahlung zum Rechnungsdatum</p>



**Anmerkungen** Im europäischen Geschäftsbereich wird empfohlen auch SG52 zu verwenden, um Einzelposten die zu den gleichen Ausnahmekategorien gehören, zusammenzufassen.  
Angenommen, eine Rechnung enthält Positionen (1000 EUR), die der Umsatzsteuer unterliegen und Positionen (1000 EUR), die aus unterschiedlichen Gründen steuerbefreit sind, dann gilt folgendes Beispiel:

SG50: Rechnungsbetrag (MOA+77) 2190.00 EUR  
SG50: Steuerbarer Betrag (MOA+125) 1000.00 EUR  
SG50: Steuerbetrag (MOA+176) 190.00 EUR  
SG50: Gesamt steuerbefr. (MOA+403) 1000.00 EUR (Grund für Steuerbefreiung steht in der Position, FTX+TXD...)  
SG52: Steuerrate und Betrag - USt  
SG52: Steuerart und -rate (TAX+7) 19% VAT  
SG52: Steuerbarer Betrag (MOA+125) 1000.00 EUR  
SG52: Steuerbetrag (MOA+124) 190.00 EUR

**Beispiel** TAX+7+VAT+++:::19+S+++1'

Nr	Bez	St	MaxWdh	Name
----	-----	----	--------	------

**SG52** O 10 **Steuerraten und -beträge - Mehrwertsteuer**

Für jeden in der Rechnung verwendeten Mehrwertsteuersatz wird hier eine eigene TAX-Segmentgruppe angelegt, die die Summe aller Mehrwertsteuerbeträge zu diesem Mehrwertsteuersatz angibt.

116 **MOA** D 1 **Steuerbetrag in Rechnungswährung**

Standard			Implementierung		
Bez	Name	St Format	St Format	Beispiel	Anwendung / Bemerkung
MOA				MOA	
C516	Geldbetrag	M	M		
5025	Geldbetrag, Qualifier	M an..3	M an..3	+124	<b>124 Abgabenbetrag</b>
5004	Geldbetrag	C n..35	R n..15	:451.03	Steuerbetrag
6345	Währung, Code	C an..3	R an..3	:EUR'	Währungscode
6343	Währung, Qualifier	C an..3	N		Nicht benutzt
4405	Status, Code	C an..3	N		Nicht benutzt

**Beispiel** MOA+124:451.03:EUR'

Nr	Bez	St	MaxWdh	Name
----	-----	----	--------	------

**SG52** O 10 **Steuerraten und -beträge - Mehrwertsteuer**  
Für jeden in der Rechnung verwendeten Mehrwertsteuersatz wird hier eine eigene TAX-Segmentgruppe angelegt, die die Summe aller Mehrwertsteuerbeträge zu diesem Mehrwertsteuersatz angibt.

117 **MOA** R 1 **Zu versteuernder Betrag in Rechnungswährung**

Standard			Implementierung		
Bez	Name	St Format	St Format	Beispiel	Anwendung / Bemerkung
MOA				MOA	
C516	Geldbetrag	M	M		
5025	Geldbetrag, Qualifier	M an..3	M an..3	+125	<b>125 Steuerpflichtiger Betrag</b>
5004	Geldbetrag	C n..35	R n..15	:2373.86	Zu versteuernder Betrag
6345	Währung, Code	C an..3	R an..3	:EUR'	Währungscode
6343	Währung, Qualifier	C an..3	N		Nicht benutzt
4405	Status, Code	C an..3	N		Nicht benutzt

**Beispiel** MOA+125:2373.86:EUR'

Nr	Bez	St	MaxWdh	Name
----	-----	----	--------	------

	<b>SG53</b>	O	15	Bezugsnebenkosten
118	<b>ALC</b>	M	1	Zuschlag

Standard			Implementierung		
Bez	Name	St Format	St Format	Beispiel	Anwendung / Bemerkung
ALC				ALC	
5463	Zu- oder Abschlag, Qualifizier	M an..3	M an..3	+C	<b>C Zuschlag</b>
C552	Zu-/Abschlagsinformation	C	N		
1230	Zu- oder Abschlag, Nummer	C an..35	N	+	Nicht benutzt
5189	Zu- oder Abschlag, Code	C an..3	N		Nicht benutzt
4471	Zahlungsausgleichsmittel, Code	C an..3	N	+	Nicht benutzt
1227	Kalkulations-Folge, Code	C an..3	N	+	Nicht benutzt
C214	Identifikation besonderer Dienste und Leistungen	C	R		
7161	Besondere Dienste/Leistungen, Code	C an..3	R an..3	+ABK	Zu- / Abschlagsart, codiert Codes gem. EDIFACT Codeliste 7161 bzw. JAI032 sind möglich. Die tatsächlich verwendeten Codes müssen zweiseitig vereinbart werden. <b>ABK Fixbetrag</b> <b>ADR Beistellung</b> <b>FC Frachtkosten</b> <b>FI Folgekosten lt. PB</b> <b>PC Verpacken</b>
1131	Codeliste, Code	C an..17	N	:	Nicht benutzt
3055	Verantwortliche Stelle für die Codepflege, Code	C an..3	O an..3	:272'	<b>272 Joint Automotive Industry Agentur</b>
7160	Besondere Dienste/Leistungen	C an..35	N		Nicht benutzt
7160	Besondere Dienste/Leistungen	C an..35	N		Nicht benutzt

**Anmerkungen** Diese Segmentgruppe wird ausschließlich für die Bezugsnebenkosten, d. h. Fracht und Verpackung genutzt, die zusätzlich zu ggf. auf Positionsebene schon vermerkten Zu-/Abschlägen auf die berechnet werden.

**Beispiel** ALC+C++++ABK: :272'

Nr	Bez	St	MaxWdh	Name
----	-----	----	--------	------

	<b>SG53</b>	O	15	Bezugsnebenkosten
119	<b>MOA</b>	R	1	Zuschlagsbetrag

Standard			Implementierung		
Bez	Name	St Format	St Format	Beispiel	Anwendung / Bemerkung
MOA				MOA	
C516	Geldbetrag	M	M		
5025	Geldbetrag, Qualifier	M an..3	M an..3	+8	<b>8 Ab- oder Zuschlag</b>
5004	Geldbetrag	C n..35	R n..35	:0	Zuschlag-Betrag
6345	Währung, Code	C an..3	R an..3	:EUR'	Währungscode
6343	Währung, Qualifier	C an..3	N		Nicht benutzt
4405	Status, Code	C an..3	N		Nicht benutzt

**Beispiel** MOA+8:0:EUR'

Nr	Bez	St	MaxWdh	Name
----	-----	----	--------	------

	<b>SG53</b>	O	15	Bezugsnebenkosten
120	<b>FTX</b>	O	1	Beschreibung des Zuschlags

Standard			Implementierung		
Bez	Name	St Format	St Format	Beispiel	Anwendung / Bemerkung
FTX				FTX	
4451	Textbezug, Qualifier	M an..3	M an..3	+ALC	<b>ALC Zulassungs- /Gebühreninformationen</b>
4453	Textfunktion, Code	C an..3	N	+	Nicht benutzt
C107	Text-Referenz	C	N		
4441	Freier Text, Code	M an..17	N	+	Nicht benutzt
1131	Codeliste, Code	C an..17	N		Nicht benutzt
3055	Verantwortliche Stelle für die Codepflege, Code	C an..3	N		Nicht benutzt
C108	Text	C	R		
4440	Freier Text	M an..512	M an..256	+Reason	Text zur Beschreibung des Zuschlages
4440	Freier Text	C an..512	O an..256		Siehe DE 4440 #1
4440	Freier Text	C an..512	O an..256		Siehe DE 4440 #1
4440	Freier Text	C an..512	O an..256		Siehe DE 4440 #1
4440	Freier Text	C an..512	O an..256		Siehe DE 4440 #1
3453	Sprachenname, Code	C an..3	O an..3	+en'	Sprache, codiert; verwende ISO 639-1988
4447	Textformat, Code	C an..3	N		Nicht benutzt

**Beispiel** FTX+ALC+++Reason+en'



Nr	Bez	St	MaxWdh	Name
----	-----	----	--------	------

121    **UNT**    M    1    Nachrichten-Endesegment

Standard			Implementierung		
Bez	Name	St Format	St Format	Beispiel	Anwendung / Bemerkung
UNT				UNT	
0074	Anzahl der Segmente in einer Nachricht	M n..6	M n..6	+119	Anzahl der Segmente in der Nachricht
0062	Nachrichten-Referenznummer	M an..14	M an..14	+1'	

**Beispiel**    UNT+119+1'

Nr	Bez	St	MaxWdh	Name
----	-----	----	--------	------

122      **UNZ**      M      1      Nutzdaten-Endesegment

Standard			Implementierung		
Bez	Name	St Format	St Format	Beispiel	Anwendung / Bemerkung
UNZ				UNZ	
0036	Datenaustauschzähler	M n..6	M n..6	+1	Anzahl der Nachrichten in der Übertragungsdatei
0020	Datenaustauschreferenz	M an..14	M an..14	+11000000232'	Wiederholung des im UNB, Datenelement 0020 übertragenen Wertes.

**Beispiel**      UNZ+1+1000000232 '